TOURS

Semaine du 24 au 29 avril 2013
N°89 - Hebdo gratuit d'information locale
Ne pas jeter sur la voie publique. Pensez au recyclage.

www.tmvmag.fr
tmv

sur tmvmag.fr

CETTE SEMAINE, À GAGNER :

- ***VOTRE PASS DUO*** (2 entrées) pour le Musée du compagnonnage, à Tours.
- ***VOTRE INVITATION*** « famille » (2 adultes et 2 enfants) pour le spectacle jeune public The Rock and Kids, le 5 mai, au Nouvel Atrium de Saint-Avertin.
- ***VOTRE BOÎTE*** de 12 mini Page'Up, pour un plan de table coloré !

Et toujours, le concert de la semaine au Temps Machine.

FRAUDE
Les géants de l'évasion fiscale
Selon une étude française, les géants d'internet (Google, Apple, Facebook, etc.) auraient dû payer 22 fois plus d'impôts en 2011.

PUBLICITÉ
Twitter s'ouvre à la pub
Les publicitaires peuvent mieux cibler les utilisateurs sur Twitter. Le site de micro-blogging permet aux annonceurs de se baser sur les mots-clés des tweets.

MUSIQUE
Spotify se met à internet
Le service de musique en ligne est désormais accessible depuis un navigateur internet. Auparavant, Spotify nécessitait l'installation (pénible) d'une application.

LE SITE
ET EN FAIT À LA FIN...

Voilà un site qui va vous faire sortir de vos gonds. Et en fait à la fin se propose de résumer et de dévoiler en une phrase la fin d'un film. Le bouton « Me gâcher un autre film » permet de naviguer aléatoirement.
Pervers mais addictif !
À voir sur etenfaitalafin.fr

L'INSOLITE
LIEUX DE MORTS

Le blog Death Locations recense les lieux où sont morts les personnages célèbres. On clique sur la photo d'une star et on arrive directement sur le lien Google Street View. Un moyen original de rendre hommage à nos célébrités préférées.
À découvrir sur deathlocations.com

le buzz

TROIS APPLIS POUR PRÉPARER LES VACANCES

PACKING

(Photo SD)

Ai-je bien pensé à prendre mon chargeur de téléphone ? Où est-ce que j'ai pu mettre mon passeport et la poubelle, je l'ai sortie ? Fini le stress de dernière minute avant de partir en vacances, l'application Packing est l'assistant idéal pour voyager l'esprit léger. Un inventaire complet des choses à faire ou à ne pas oublier dans son sac à dos. On entre les caractéristiques de la destination (nombre de jours, température, budget, etc.) et l'appli pense absolument à tout.
0,89 € sur iphone

MOBILITYTOOLS

L'application indispensable pour les baroudeurs ! Disponible pour l'instant seulement sur l'App Store, MobilityTools propose une très large gamme d'outils pour voyager à l'étranger. Convertisseur de monnaie, de mesures, de nombreux plans de villes et de réseaux de transports en commun, calculateur de pourboire, altimètre, lampe-torche, calendrier des jours fériés par pays, etc. Un véritable couteau suisse pour voyageurs pour ne jamais se retrouver pris au dépourvu.
0,89 € sur iphone

(Photo SD)

MON NUAGE

(Photo SD)

Une application bien utile pour se passer des traditionnels guides touristiques. Mon nuage fonctionne comme un réseau social pour voyageurs permettant de découvrir les lieux à ne pas manquer, les bons plans pour manger et dormir, et ce pour plus de 200 pays. On profite de l'expérience d'autres voyageurs pour sortir des sentiers battus. Le GPS permet de repérer les activités à faire autour de vous. On peut également prendre des photos et les partager en temps réel.
Gratuit, disponible sur Iphone et bientôt sur Android.

LE JEU VIDÉO

LA GUERRE, C'EST L'ENFER

Amateurs de jeux d'action musclés, rechargez la manette de votre Xbox 360 et nettoyez vos armes automatiques : Gears of War est de retour. Près de quinze ans après la sortie du premier épisode, Microsoft nous propose un quatrième opus bourrin à souhait sobrement baptisé Judgment. Conçu comme un exutoire pour adultes consentants, ce jeu d'action futuriste se déroule au début de la guerre entre les humains et les Locustes, des « intraterrestres » aussi hideux qu'hargneux. Vous incarnez un mercenaire, épaulé par une bande de gros bras sans peur mais pas sans reproches, fermement décidés à ramener la paix dans la ville assiégée de Halvo Bay. Le résultat n'est pas franchement intelligent, mais en solo comme en multi, il a le mérite de défouler.
Gears of War : Judgment, + 18 ans, Xbox 360, 70 € environ.

L. Soon

Editeur de la publication :
EURL NR MULTIMEDIA,
232, av. de Grammont, 37000 TOURS
Directeur de la publication :
Nicolas CORNEAU
Rédaction :
Matthieu PAYS (Chef d'édition),
tél. 02 47 31 72 07.
Benoît RENAUDIN, tél. 02 47 31 72 03.
E-mail : redac@tmvmag.fr
Imprimerie :
ROTOCENTRE ORLEANAIS,
348, rue Marcel-Paul, 45770 SARAN
Dépôt légal : avril 2013
N° ISSN : 2115-354X
Tirage moyen : 30 000 exemplaires
Date de parution : 24 avril 2013 - N° 89
Contact distribution :
distribution@tmvmag.fr
tél. 02 47 31 70 65
PUBLICITÉ : publicite@tmvmag.fr
tél. 02 47 60 62 82

Commandez en un clic sur GoMcDo.fr

Gagnez du temps au restaurant

1

Je compose et paye ma commande
sur **GoMcDo.fr**
PayPal

ou
avec mon application McDonald's
pour iPhone et

J'obtiens un QR Code
et un numéro de commande

2

Je me rends au restaurant
et entre mon numéro de commande
ou
scanne mon QR Code
sur la borne Check-in*

3

Je récupère ma commande
au comptoir dédié

Chambray - Joué-lès-Tours - La Riche Soleil - Tours les 2-Lions
Tours Centre - Tours Nord (restaurant ouvert 24 h/24)

* Borne d'enregistrement

Pour votre santé, pratiquez une activité physique régulière. www.mangerbouger.fr

POURQUOI CE SUJET ?

Aaaaah l'amouuuur... Surtout en ce moment, le soleil brille, les arbres bourgeonnent (et vous aussi), on a la tête pleine de petits gazouillis. Et vous là (oui, vous, si vous faites partie des 15 millions de célibataires en France !), c'est le moment où l'on pense rencontres, flirts et gros bisous.
Sauf que les choses ont changé. Maintenant, place aux idylles 2.0, aux amourettes à la mode d'internet et aux batifolages originaux. Certains diront : *« C'était mieux avant, mon bon monsieur »,* ou que l'amour n'est désormais que virtuel. D'autres penseront que tout cela n'est dû qu'à l'évolution des mœurs. Mais, quoi qu'on en pense, les façons de se rencontrer sont différentes, aujourd'hui. À tmv, nous avons, vous le savez, notre petit côté Cupidon. Alors, nous nous sommes intéressés au sujet. Il y avait de quoi faire, mais nous vous avons concocté une petite liste de ces nouvelles manières de chercher une moitié, pour un soir ou pour la vie. Avec, à chaque fois, les « plus » et les « moins » de la méthode et même notre petit conseil. Tmv Cupidon, qu'on vous disait...

La rédaction

enquête

par Aurélien Germain

PLAN DRAGUE : TOUT A CHANGÉ !

FACEBOOK SPOTTED

KÉZAKO ?

La mode du moment ! Il suffit de se connecter, sur Facebook, sur l'une des pages « Spotted » (« repéré », en français)+le nom de votre ville (ex : Spotted Tours). Vous envoyez un message privé à l'administrateur en déclarant, anonymement, votre flamme à une inconnue rencontrée dans la rue, au lycée ou dans le bus. Votre déclaration sera postée sur la page. Si votre coup de cœur passe par-là (les 16-25 ans en raffolent) et se reconnaît, il peut entrer en contact avec vous. Sinon, vous pouvez toujours rester devant votre écran avec un pot de glace géant, à pleurer et stresser, en vous demandant si votre inconnu(e) a accès à internet.

LES +

> **Les pages Spotted sont en expansion, donc très en vue.** Pour Tours, il y en a une dizaine (Spotted Tours, Fil Bleu, universités, lycées...), avec 10 000 likes au total. Vous pouvez être « spotted » partout dans la ville.

> **Parfait pour les timides.** Vous n'avez pas osé parler à cette jolie blonde dans le bus ? Envoyez votre prose, en détaillant son physique, l'arrêt de bus et l'horaire. Et qui sait ? Peut-être était-elle aussi timide ?

LES —

> **Derrière l'inconnu(e) du Spotted** peut aussi se trouver... votre ami qui a envie de vous faire une bonne grosse blague. Ou votre ex machiavélique qui nourrit une petite envie de vengeance.

> **Tout le monde ne passe pas tous les jours sur Spotted.** Ça reste de la drague virtuelle...

NOTRE CONSEIL

Votre déclaration doit être drôle et originale. C'est ce qui marche le mieux. Plus elle sera « likée », plus votre flamme aura plus de visibilité et de succès sur Facebook. Lisez aussi un Bescherelle avant. Les fautes d'orthographe et le langage SMS, c'est aussi sexy qu'un slip kangourou.

ADOPTEUNMEC.COM

KÉZAKO ?

Un supermarché de drague pour filles ! Oui, messieurs, car ce sont elles qui vous mettent dans leur « panier ». Seule la gent féminine peut donc faire le premier pas, en vous autorisant à leur parler. Pour vous faire remarquer, vous pouvez envoyer des « charmes » à madame. Si le feeling passe, vous êtes donc « adopté ». Le reste se passe en privé.

LES +

> **Les filles, vous évitez les gros lourds et gardez les commandes !** En plus, le site est gratuit pour vous.

> **Le large choix :** vous cherchez un tatoué, avec ou sans lunette, sportif ou pantouflard, roux, fashion, même livre préféré que vous... Côté moteur de recherche précis, il n'y a pas mieux.

LES —

> **Pas de chance pour les garçons, au début, c'est gratuit.** Ensuite, le site vous informe qu'il faudra payer. À moins de revenir à partir de 1 h du matin.

> **C'est parfois trompeur, une photo...** Ah, et Photoshop fait des ravages.

NOTRE CONSEIL

Évitez la photo de profil à la plage quand vous rentrez votre bedaine ou la photo archi-contrastée pour cacher vos boutons d'acné. Bannissez impérativement les surnoms comme « bogossdu37 » ou « hotlover ». Concernant votre annonce, restez léger, original, avec une part de mystère. Ne donnez pas votre Facebook (les photos dossier et les amis qui vous ridiculisent : madame appréciera peu) ! Enfin, pendant la discussion par mails privés : privilégiez les questions ouvertes.

PASTASPARTY

KÉZAKO ?
Exclusivement réservé aux célibataires, les dimanches dans les grandes villes, ce sont des dîners à base de pâtes organisés dans un restaurant privatisé pour l'occasion... La société Pastas Party fournit les matières premières à l'établissement qui cuisine en échange d'un pourcentage sur le prix payé par les convives. Ces derniers profitent du moment pour dragouiller en toute quiétude.

LES +
> **Se rencontrer autour d'une bonne assiette :** ça détend et la pression est moindre. En plus, les soirées réunissent entre 50 et 100 adeptes. De quoi trouver une ambiance bon enfant.
> **Moins impersonnel que les sites de rencontre,** le concept s'est même élargi aux cours de cuisine et de bricolage, voire d'apéros.

LES —
> **Le prix.** Une soirée (repas, boisson) coûte 41 € à Paris ou 36 € en province (à Tours notamment). L'inscription sur le site (pastasparty.com) est, elle, gratuite.

NOTRE CONSEIL
Mis à part vous dire qu'il vaut mieux aimer les pâtes... Sinon, venez un minimum bien habillé : vous allez au restaurant quand même ! Et ayez de la conversation : assis à une table, il n'y a pas d'échappatoire possible. Oh, et ne venez pas si vous avez 16 ou 70 ans. Les Pastasparty réunissent en général des 25-30 ans.

BOTHENJOY

KÉZAKO ?
Une application anti-râteau, web et mobile inventée par un jeune de 16 ans. On se connecte sur bothenjoy.com grâce à son compte Facebook et on sélectionne parmi ses contacts une personne qui nous plaît, fait flasher, craquer, fantasmer (bref !). Si de son côté, la personne désirée a fait de même, les deux en seront avertis et sauront que c'est réciproque. Sinon, il ne se passe rien : personne ne sait quoi que ce soit et... pas de râteau, ni d'embrouilles entre les deux !

LES +
> **La confidentialité du site.** Et vous ne recevrez sûrement pas de « X ne vous aime pas, ce n'est pas réciproque ».
> **Idéal pour les timides** ou simplement pour voir qui de votre entourage proche et de vos amis est intéressé par votre physique ravageur (ou pas).

LES —
> **Encore faut-il que la personne soit connectée sur both-enjoy**. Sinon, vous pouvez attendre longtemps.

NOTRE CONSEIL
N'hésitez pas à parler de cette application (gratuite !), en faisant mine de rien, à votre entourage si votre amoureux secret en fait partie. Maximisez les chances qu'il puisse se connecter et, du coup, recevoir la notification. Par contre, si l'application vous informe que les sentiments sont réciproques, il vous reste encore à vous débrouiller pour aller lui parler... en vrai. Et là, on ne peut plus rien pour vous.

Et vous, comment s'est passée votre rencontre avec l'être aimé ? À l'ancienne ou façon moderne ? Envoyez vos anecdotes en message privé sur notre page Facebook.

Nouveau à Tours

CELLU M6 30€/séance
(pour un forfait de 10 séances)
ENDERMOLIFT
SPAJET
SAUNA Infrarouge
UV
PRESSOTHERAPIE

-10% sur tous les forfaits
jusqu'au 15 mai

Ouverture le 15 avril
Mince & Zen
votre centre d'amincissement et de bien-être à prix mince

02 47 87 24 98
8, rue du Maréchal-Joffre
Zone commerciale de l'Horloge
37100 Tours

Mince & Zen

Lundi, mardi, jeudi, vendredi : 9 h 30-19 h - Mercredi, samedi : 10 h-14 h

à l'ancienne

LE TRADITIONNEL, ÇA MARCHE TOUJOURS !

Internet, Facebook, Meetic... Stop ! Rassurez-vous, les plans « drague » plus traditionnels fonctionnent toujours. Si forcément, on ne va plus trouver sa moitié au bal du village, il reste encore des lieux classiques : aborder quelqu'un sur une terrasse ou dans un café a toujours la cote. Beaucoup plus que les boîtes de nuit, contrairement à ce que l'on pense (oui mine de rien, pas facile d'être romantique en hurlant dans l'oreille de sa future dulcinée pour se faire entendre avec David Guetta en fond sonore).

Endroit aussi parfait pour draguer : la salle de gym. Eh oui ! D'après un sondage de Coach-Club, 90 % des personnes considèrent que s'occuper de son corps en pratiquant une activité physique est une arme de séduction imparable.
Sinon, il vous reste les jardins publics ou les parcs. Idéal, car les filles et garçons qui s'y trouvent sont généralement peu pressés (bronzage, lecture...). En plus, les beaux jours arrivent. Foncez !

tmvmag.fr

tout nouveau, tout beau !

Retrouvez l'esprit de **tmv** mais en version 2.0

L'HEBDO EN AVANT-PREMIÈRE EN PDF * ENCORE PLUS DE SUJETS
TOUTES LES ACTUS CONCERTS * LES EXPOS * LES SORTIES
LES HORAIRES DES CINÉS TOURANGEAUX

NOTRE RUBRIQUE **RESTOS** AVEC PLEIN D'IDÉES
POUR BIEN MANGER À TOURS !

L'abus d'alcool est dangereux pour la santé.

BOURGUEIL
Made in Loire

CAVES OUVERTES

Tous les week-ends d'Avril à Septembre 2013

www.bourgueil2013.fr

Les samedi 27 et dimanche 28 avril, découvrez-les :
• Domaine Godefroy, de 9 h à 20 h à Chouzé-sur-Loire
Découverte des cuvées 2012 et dégustation de vieux millésimes de Bourgueil. Balade sur la Loire sur la toue cabanée La Martinienne. Petit marché de saison avec asperges, fraises et champignons. Dégustation de jus de fruits des Vergers de la Manse. Jeux pour enfants avec trampoline, coloriage. Expositions d'aquarelles de Pierre et Hélène Naujalis, de poterie... Jeux concours avec une soixantaine de bouteilles de vin, un dîner gastronomique pour deux et de nombreux autres lots à gagner.

Du samedi 27 avril au mercredi 01 mai découvrez-le :
• Domaine des Ouches, de 10 h à 18 h 30 à Ingrandes-de-Touraine
Thomas et Denis Gambier vous invitent à visiter leur cave creusée dans le tuffeau au Domaine des Ouches. Laure Dozon vigneronne à Chinon les accompagnera pendant ce week-end pour vous faire découvrir sa production et partager sa passion.
Des fouées cuites au feu de bois agrémenteront votre dégustation. En sortant de la cave une balade dans les vignes vous permettra d'aller découvrir leur vignoble.

Le samedi 27 avril découvrez-le :
Domaine les Pins, de 10 h à 19 h à Bourgueil
La famille Pitault-Landry vous accueille sur son domaine. Nous vous proposons la dégustation de nos différentes cuvées avec projection des différentes étapes de la vigne. A votre arrivée, le verre du domaine vous est offert et des fouasses cuites dans notre four ancestral sont proposées le samedi tout au long de la journée afin de compléter la dégustation des vins. Une promenade de 2 km dans notre vignoble en calèche clôturera votre journée.

Informations et coordonnées sur www.bourgueil2013.fr
✆ 02 47 97 92 20 http://www.facebook.com/vinsdebourgueil
Conception : 37 de Création Bourgueil - 02 47 97 97 62 - Photographie : Denis Borner

actu > tours

EN BREF

VERDICT

Le tribunal de Tours a condamné Dominique Broc, porte-parole du Cannabis Social Club, à six mois de prison avec sursis et 2 000 € d'amende pour détention et consommation de cannabis, et à deux mois avec sursis pour le refus de se soumettre au prélèvement ADN. Le condamné va faire appel et se dit près à aller jusqu'à la Cour européenne des Droits de l'Homme.

L'IMAGE

LE TRAM EN VILLE...

Jeudi dernier, à 10 h 15, le tramway a franchi pour la première fois le Cher pour se rendre dans le quartier des Deux-Lions puis à Joué-les-Tours. Sous les yeux de nombreux curieux...

LE CHIFFRE

+148

C'est, en pourcentage, l'augmentation du nombre de flashs par les radars automatiques dans le département en deux ans. Grâce à qui ? Au champion national qui n'est autre que le radar de Saint-Avertin, sur l'A10.

TRANSPORTS

AUTOCITI AU RALENTI ?

Autociti, le service d'autopartage tourangeau, fête son premier anniversaire. Avec douze véhicules et six stations en centre-ville, il compte désormais 115 titulaires de cartes pour quelque 75 contrats signés avec des particuliers ou des entreprises. Ce qui semble peu au regard des moyens déployés. *« L'évolution est identique dans d'autres villes,* assure Vivien Dupuet, chargé de l'exploitation d'Autociti. *Nous tablons sur un temps long, celui du changement des mentalités et des comportements. C'est pour cela que nous sommes financés par les collectivités. On a néanmoins atteint nos prévisions qui étaient, certes, peu optimistes. »*

Et de compter sur l'impact du tram *« pour pousser plus de gens à lâcher leur voiture »,* sur la création de deux nouvelles stations et la mise en service de quatre nouvelles voitures pour attirer de nouveaux clients. Mais n'est-ce pas peine perdue alors que de plus en plus de particuliers proposent à la location leur propre voiture, via des sites spécialisés ? *« Nous ne sommes pas concurrents mais complémentaires. Écologiquement, cela va dans le bon sens. Avec son système d'abonnement, Autociti ne s'adresse pas à une personne voulant louer une voiture juste une fois. En revanche, pour louer régulièrement un véhicule, notre système est plus pratique en terme d'organisation, et surtout plus sécurisant, à moins de bien s'entendre avec un propriétaire. »*

Pour une Twingo Autociti, il faut débourser 15 € de frais d'entrée dans le service, un abonnement mensuel de 10 € et 2,5 € de l'heure et 35 centimes du kilomètre.

Après un an d'exploitation, Autociti ne compte que 115 abonnés.
(Photo DR)

TOURS REÇOIT LE GUIDON D'OR

La Fédération des usagers de la bicyclette a attribué son Guidon d'Or à Tours pour la requalification du pont Wilson dans le cadre des travaux du tramway. Le pont sera désormais à sens unique pour les voitures (sens nord-sud) avec un espace piéton-cycle plus important.

CIRCULATION

DOMICILE-TRAVAIL : 700 BLESSÉS PAR AN

Les accidents de la circulation sur les trajets entre le domicile et le travail sont en hausse. Une table ronde s'est tenue sur ce sujet dernièrement, à Tours. Michaël Sibilleau, directeur de cabinet du préfet, a rappelé, au nom de l'État, que *« ces accidents sur la voie publique représentent la moitié de ceux recensés en France et 60 % en région Centre ».* Depuis le début de l'année, on déplore onze morts sur les routes du département, et notamment des jeunes.

Si le nombre d'accidents routiers « en mission » reste stable pour la plupart des secteurs d'activités professionnelles, la tendance pour les accidents routiers dits « de trajets » augmente. En Indre-et-Loire, avec, en moyenne, 700 salariés blessés par an, plus de 40 000 journées sont perdues avec les arrêts de travail. À ce chiffre, il faut ajouter 40 à 50 entrées en invalidité permanente. Et, malheureusement, le bilan compte aussi deux à trois décès survenus sur le trajet domicile-travail.

Outre les outils de répression, comme les radars, l'État met en avant la nécessité de la prévention. *Il est important de porter un casque pour les pilotes de deux-roues, même les cyclistes »,* rappelle Michaël Sibilleau.

CHINON

LA CENTRALE MONTRÉE DU DOIGT

Le rapport annuel de l'ASN (Autorité de sûreté nucléaire) a évalué les contrôles effectués et les incidents enregistrés au cours de l'année 2012 sur la centrale nucléaire de Chinon (Indre-et-Loire).

Du point de vue de la sûreté, le complexe d'Avoine figure en queue de peloton des 19 centrales nucléaires françaises. La centrale est considérée comme « en retrait par rapport à l'appréciation générale portée sur EDF », même si l'ASN « perçoit des améliorations ».

La centrale avait été soumise à une surveillance renforcée avec une inspection de plusieurs jours en octobre 2012. L'ASN signale dans son rapport que la centrale a été également rappelée à l'ordre pour *« l'entreposage des déchets pathogènes »*. Les problèmes d'environnement sont également considérés comme mal résolus à la centrale de Chinon et moins bien pris en compte qu'en 2011.

Le centre nucléaire de production électrique de Chinon figure, comme l'an dernier, en bas du classement national. (Photo DR)

En matière d'incidents nucléaires signalés par EDF, le rapport annuel fait état d'une augmentation de 10 % sur un an, passant de 747 en 2011 à 830 en 2012.

Pour Paul-Emmanuel Schoeller, directeur de la communication du CNPE de Chinon, ces constats ne constituent pas une surprise. *« Après l'inspection de revue d'octobre dernier [...], nous avons été informés des conclusions de l'ASN. La centrale de Chinon est sûre mais il faut toujours plus de rigueur d'exploitation. »*

Ruban noir

C'est impressionnant, un départ de marathon. À Paris, à Londres, à New York, ou ailleurs. C'est un moment fort, concentré. C'est un moment électrique aussi. On sautille, on regarde son chrono, on boit des petites gorgées de boissons improbables et survitaminées. On regarde ses pieds. On voudrait bien vérifier ses lacets, mais on est tellement serrés les uns contre les autres... On jette des coups d'œil un peu partout. On se dit qu'il a l'air affûté, le grand gars en tee-shirt rouge, juste devant nous. On se demande bien comment il va arriver au bout, le vieux monsieur qui a l'air si calme. Mais on sait qu'il va y arriver, et peut-être même avant nous, tiens... On se respecte, au départ d'un marathon. Parce que l'on s'apprête à vivre, au même moment, une aventure humaine hors du commun. De celle qui nous pousse à aller au-delà de nos certitudes, à nous confronter à ce qu'il y a de plus réel en nous. Pas d'esbroufe, pas de mensonge, pas d'échappatoire. Au départ d'un marathon, on ne vient pas de quelque part. On n'est pas patron ou simple flic, ouvrier ou commercial. On est un humain qui va courir pendant 42,195 km. On va souffrir et on va suivre la ligne. Précieux et dérisoire, on est un bout de l'humanité.
C'est pour ça. C'est pour ça qu'ils portaient un ruban noir, les coureurs du marathon de Londres, ce week-end. Pour ça qu'ils ont fait silence ensemble. Les 40 000. Pas pour la photo. Pour l'humanité.

Matthieu Pays

VENDREDI : LIBÉRATION

Les sept Français, enlevés il y a deux mois au Cameroun, ont tous été libérés sains et saufs. La famille Moulin-Fournier a précisé que leurs enfants, âgés de 5 à 12 ans, « allaient bien ». Retenus en otage par le groupe islamiste Boko Haram, au Nigéria, ils sont arrivés à Paris samedi matin, accueillis par François Hollande. *« On a eu des moments très durs physiquement »*, ont-ils relaté sur France 2. Les autorités françaises assurent n'avoir payé aucune rançon. (Photo AFP)

VENDREDI (BIS) : CAPTURÉ

Dzhokhar Tsarnaev, l'un des suspects dans l'attentat du marathon de Boston est arrêté. Caché dans un bateau entreposé derrière une maison, il a été retrouvé grâce aux indications d'un habitant du quartier, alerté par des traces de sang. Hospitalisé dans un état grave, Tsarnaev a finalement commencé à répondre par écrit aux questions des enquêteurs, dimanche soir. Son frère aîné est décédé lors d'une fusillade avec la police. (Photo AFP)

SAMEDI : SÉISME
La terre tremble dans la province du Sichuan, au sud-ouest de la Chine. D'une magnitude de 6,6, le séisme détruit des milliers de maisons. Le bilan ne cesse de s'alourdir : à l'heure où nous imprimons, on compte près de 200 morts et plus de 10 000 blessés. En 2008, cette même province, l'une des plus peuplées du pays, avait déjà été endeuillée par un séisme qui avait fait 87 000 morts et disparus. (Photo AFP)

MERCREDI : THATCHER
À Londres, les funérailles de Margaret Thatcher sont célébrées sur fond de controverse. Le passage du cercueil est applaudi, mais aussi hué. Certains tournent le dos, en guise de protestation. Mais c'est surtout le coût de la cérémonie (estimé à 11 millions d'euros) qui déclenche la polémique, avec ses 2 300 invités et 4 000 policiers. La « Dame de fer » est décédée le 8 avril. (Photo AFP)

DIMANCHE : MARIAGE
Les anti-mariage pour tous sont encore nombreux à battre le pavé (de 45 000 à 270 000 selon les sources). Une manifestation qui a aussi vu des élus UMP et FN défiler côte à côte. Vendredi, la fin de l'examen du projet de loi par les députés a été mouvementée : l'Assemblée a échappé à une bagarre générale. La prochaine grande manifestation est prévue le 5 mai, à Paris. (Photo AFP)

sport> actu

FOOTBALL. Après 32 ans d'attente, c'est tout le peuple vert de Navarre et d'ailleurs qui a pu crier sa joie samedi soir : l'ASSE remporte la finale de la Coupe de la ligue face à une équipe du Stade Rennais peu convaincante malgré un sursaut d'orgueil dans les dernières minutes. Saint-Étienne retrouvera l'Europa League : souvenirs, souvenirs... (Photo AFP)

LE WEEK-END DES TOURANGEAUX

CYCLISME
AU TOUR DE DELAGE

Habituellement, c'est le poisson pilote d'un des cracks du sprint français, Arnaud Démare. Sur la Roue tourangelle, l'heure de Mickaël Delage (FDJ) était venue. Déjouant les pronostics, il s'impose au sprint après un travail remarquable du Tourangeau Jérémy Roy et du jeune Kenny Elissonde. Une victoire collective certes, mais son plus beau succès chez les pros !

VOLLEY
LA FINALE, C'EST BON !

Malmené à domicile lors des deux premiers matchs de la demi-finale face à Narbonne, le TVB s'est repris en terre catalane en allant s'imposer par deux fois vendredi et samedi dernier, s'évitant du même coup un match décisif. Un ouf de soulagement pour le champion en titre de Ligue A, qui jouera bien la finale dans sa salle fétiche de Grenon.

FOOTBALL
LE MAINTIEN, ON LE TIENT

En battant le GFC Ajaccio, le TFC assure son maintien en Ligue 2 grâce à un but d'Oniangué à deux minutes de la fin du match. Autant dire l'essentiel car, pour ce qui est du spectacle, on repassera. Dans un lieu neutre, à Gueugnon, il manquait ce supplément d'âme qui aurait pu pousser les joueurs à se surpasser. Tant pis !

RUGBY
RIEN N'EST PERDU

Battu de 4 points en 16e de finale aller de Fédérale 2 par Beaune, l'US Tours peut avoir quelques regrets et des espoirs. Combatifs face à une équipe favorite, ils ont manqué de réussite et surtout buté sur des Beaunois bien en place. Au vu de la qualité de l'affrontement, les Tourangeaux peuvent se prendre à rêver au match retour, dimanche prochain.

sport> mag

notre série sport au bureau

LE BASKET-POUBELLE

MATÉRIEL NÉCESSAIRE :

Pour pratiquer ce sport dans les règles de l'art, il vous faut :
un bureau,
une corbeille à papier, ou poubelle de bureau de forme ronde et avec une profondeur d'au moins 30 cm,
du scotch, 4 feuilles de papiers à jeter, ou de vieux journaux,
une feuille de papier A3,
un feutre noir,
un stabilo orange fluo.

RÈGLE :

Une fois votre corbeille/poubelle installée près d'un mur avec les éléments indiqués, placez-vous à 2 mètres. Le tir à 2 mètres vaut un point, s'il est réussi. À 4 mètres, le tir vaut 3 points. Les points ne sont acceptés qu'à condition que la balle soit entrée dans la corbeille.
Vous pouvez opter pour deux modes de compétition : le temps ou le nombre de tirs.
- le temps : en 1 minute, marquez un maximum de points, avec un nombre de tirs illimités.
- le nombre de tirs : 10 tirs chacun. Celui qui marque le plus de points gagne le match.

(Photo SD)

PRINCIPE :

Le tir de boulette de papier dans la corbeille, vous l'avez tous fait ! Si, si, avouez-le, cette sensation grisante que vous avez lorsque vous prenez des airs de Mickael Jordan en tentant le shoot à 3 points sur votre poubelle de bureau, sous les yeux émerveillés de Ginette, la secrétaire.
Eh bien cette semaine, nous vous proposons d'y mettre un peu de sport, et de règles. On vous y voit déjà, provoquant de folles parties entre collègues !

La baballe

RÉALISATION DU JEU :

Pour confectionner la balle. D'après nos tests, pour atteindre la taille et le poids idéal, il vous faudra 4 feuilles de vieux papier ou de journal. Chiffonnez-les en 4 boulettes. Ensuite, englobez ces éléments dans une grande feuille A3 que vous refermez de manière à lui donner une forme ronde. Un peu de scotch aidera à maintenir l'ensemble. Ensuite, coloriez votre balle à l'aide d'un stabilo orange, et dessinez votre ballon de basket à l'aide d'un feutre noir : deux ronds perpendiculaires puis deux ronds ovales sur le dessus et le dessous.
Pour réaliser le panier. Placez votre poubelle/corbeille de bureau près d'un mur. Pas dans un angle ça serait trop facile. Prenez ensuite une feuille de papier A3 et dessinez un rectangle de 20 cm de hauteur pour 30 cm de largeur. Punaisez ou scotchez-le au-dessus de la corbeille.

Ça y est ! Que la partie commence !

POUR VARIER LES PLAISIRS

Le web pullule de jeux en ligne pour vous entraîner au tir. L'avantage : c'est nettement plus discret. On peut facilement se faire une petite partie en douce. L'inconvénient : c'est nettement moins convivial et rigolo ! Le meilleur est à cette adresse : **http://bit.ly/UvSF8.**
Sinon, vous pouvez opter pour la version miniature de notre jeu (photo). Il s'achète sur internet, auprès de sites spécialisés en bricoles de tout poil.

Vous aussi, jouez, et envoyez-nous vos photos via notre page facebook.

ciné

★★★★ Si vous n'y allez pas, on va se fâcher
★★★ Franchement, allez-y
★★ Si vous n'avez rien de mieux à faire
★ Surtout, n'y allez pas

IRON MAN 3

Et de trois ! Nouvel opus des Iron Man où Tony Stark, cette fois, est confronté à un ennemi qui va l'attaquer sur tous les fronts. En même temps, il va enfin pouvoir répondre à la question existentielle pour un héros de Marvel : est-ce l'homme qui fait le costume ou le costume qui fait l'homme ? Avec Robert Downey Jr comme héros et le talentueux Shane Black derrière la caméra, il risque d'y avoir de l'action.

L'ÉCUME DES JOURS

Gondry s'attelle à la (très dure) tâche de transposer le roman mythique de Boris Vian au cinéma : l'histoire poétique d'un jeune idéaliste amoureux d'une jeune femme, réincarnation de Duke Ellington, bluesman. Autant dire que le film risque d'être une véritable perle artistique ou, à l'extrême inverse, ridicule et trop décalé. Réponse ce mercredi 24 avril.

ON A VU

THE GRAND-MASTER

Un film virtuose sur l'histoire du kung-fu. Une œuvre qui se regarde comme un tableau de maître.

★★★

Wong Kar-wai aura mis près de dix ans — pa-raît-il — pour réaliser The Grandmaster. Et au vu du résultat, on peut le croire. Nous voilà plongés en pleine Chine des années 30, âge d'or des arts martiaux. Le pays est divisé entre nord et sud, où les « seigneurs de la guerre » tentent de se partager le pays. Loin des tracas politiques, les maîtres du kung-fu se réunissent autour de Baosen, car ce dernier se cherche un successeur.

Yip Man, maître du wing chun (une variante du kung-fu), assiste à la cérémonie et se voit désigné comme héritier, après avoir affronté toute une série d'épreuves (des bastons, évidemment).

Il rencontre alors Gong Er, fille du grand maître, son alter ego sur le plan « art martial » et âme sœur sur le plan sentimental. Pas simple, car l'homme est déjà marié. Une idylle impensable, voire impossible, à l'époque. Les années passeront et les remous politiques (invasion japonaise, régime communiste, etc.) brouilleront pas mal de repères ; certains Chinois collaborent, d'autres fuient, ravivant les tensions dans les clans.

Même si l'intrigue est parfois difficile à saisir, on ne peut qu'admirer le travail d'orfèvre réalisé par Wong Kar-wai. Fidèle à ses précédents films, chaque scène, chaque plan est travaillé, composé de la plus belle manière. Une véritable marqueterie lumineuse (réalisée par le chef opérateur français Philippe Le Sourd, cocorico) qui donne une densité incroyable à ce film de deux heures.

Même traitement pour les scènes de combats, travaillées et décomposées avec une qualité rarement vue. Normal, c'est le chorégraphe Woo-Ping Yuen (Matrix, Tigre et dragon et Kill Bill) qui est aux manettes. Ces efforts de composition incroyables laissent presque poindre quelques faiblesses dans le scénario, mais qu'importe. Avec cette mise en scène impeccable et cet esthétisme époustouflant on ne peut dire qu'une chose : chapeau !

Quentin Lesiourd

LES FILMS DÉJÀ EN SALLE - NOTRE AVIS

LES ÂMES VAGABONDES ★

Le thème était archi-efficace : la Terre envahie, nos corps sont les mêmes, mais nos esprits sont contrôlés. Ici, Mélanie, « capturée », veut retrouver les siens. Dommage que ce film soit d'une naïveté consternante, mâtiné de dialogues médiocres.

Saupoudrées d'une love-story triangulaire mièvre et d'un rythme inexistant, les deux heures sont interminables. Visuellement pauvre + mal ficelé = naufrage. Aïe.

A. G.

LES GAMINS ★★★

Réunissant un duo de choc (Max Boublil et Alain Chabat), l'histoire narre le quotidien d'un beau papa rabougri et désabusé de sa vie de « vieux » qui décide de retomber en adolescence. Et d'emmener avec lui le nouveau fiancé de sa fille. Simplement hilarant, avec des scènes et des dialogues déjà cultes. Chabat est juste extraordinaire et jubilatoire ! Bien écrit et potache, un vrai film de potes.

A. G.

PROMISED LAND ★★★

Gus Van Sant revient avec cette chronique d'une petite ville américaine, paumée, où une compagnie de gaz veut tout racheter. Tout en finesse, le réalisateur d'Elephant prend le point de vue d'un employé zélé (Matt Damon) et évite le film de bons sentiments. Plus de méchants ou de gentils, mais des femmes et des hommes ancrés dans leur époque magnifiée par un Gus Van Sant bijoutier-sociologue.

C. V.

tmv — Horaires du 24 au 30 Avril

Méga CGR Centre

Effets secondaires (vo)	mer jeu ven sam dim lun 17:45
Evil dead	mar 22:00
Iron man 3 (3D)	tlj 11:00, 13:45, 16:30, 19:30
Iron man 3 (3D) (vo)	tlj 22:15
L'écume des jours	tlj 11:00, 13:45, 16:30, 19:30, 22:15
Les âmes vagabondes	tlj 11:00, 16:30, 19:30 + mer jeu ven sam dim 13:45
Les Croods (3D)	tlj 11:00, 13:30 + mer jeu ven sam dim mar 15:30 + mer ven sam dim lun 18:00
Les gamins	tlj 11:00, 13:30, 15:45, 18:00, 20:15, 22:15
Les profs	tlj 11:00, 13:45, 16:00, 18:00, 20:00, 22:15
Mariage à l'anglaise	mer ven sam lun 22:15
Mariage à l'anglaise (vo)	jeu dim 22:15
Oblivion	mer jeu dim lun mar 16:30, ven sam 19:45
Oblivion (vo)	mer jeu dim lun mar 19:45, mer jeu ven sam dim lun 22:15, ven sam 16:30
Parker	tlj 22:30 + mer jeu ven sam dim lun 20:00
Survivre (vo)	tlj 11:00, 13:30, 15:45, 20:15, 22:15
Tad l'explorateur	tlj 13:30 + mer jeu ven sam dim 11:00

Méga CGR Deux Lions

11.6	mer jeu ven sam dim lun 22:15, lun mar 16:00, 18:00
Boutchoux	mer jeu ven sam dim 10:00
Effets secondaires	tlj 22:15 + sam 00:15
Émilie jolie	mer jeu ven sam dim 10:00
Evil dead	mar 22:00
G.I. Joe : conspiration (3D)	tlj 22:15
G.I. Joe : conspiration	sam 00:15
Iron man 3 (3D)	tlj 11:00, 13:45, 15:15, 16:30, 18:00, 19:30, 21:00, 22:15 + sam 00:15
Jappeloup	tlj 16:15 + mer jeu ven sam dim mar 19:30 + lun mar 11:00, 13:30
Kirikou et la sorcière	mer jeu ven sam dim 10:00
L'écume des jours	tlj 11:00, 13:45, 16:30, 19:45, 22:15
La cage dorée	tlj 11:00, 13:30, 15:45, 18:00, 20:10, 22:15 + sam 00:15
Le petit gruffalo	mer jeu ven sam dim 10:00
Le vilain petit canard	mer jeu ven sam dim 10:00
Les âmes vagabondes	tlj 11:00, 13:45, 16:15, 20:00, 22:20
Les Aristochats	mer jeu ven sam dim 11:15, 13:30
Les as de la jungle	mer jeu ven sam dim 10:00
Les Croods (3D)	tlj 11:15, 14:00, 16:00, 18:00, 19:15 + mer jeu ven sam dim 15:00, 17:00
Les gamins	tlj 11:15, 13:45, 15:50, 17:50, 20:00, 22:10 + sam 00:15
Les profs	tlj 11:15, 13:45, 15:50, 17:50, 20:00, 22:00 + sam 00:15
Mariage à l'anglaise	tlj 18:00 + mer ven sam dim lun mar 20:10
Mohamed Dubois	lun 20:00
Oblivion	tlj 11:00, 13:45, 16:15, 19:45 + jeu ven dim lun 22:15
Promised land	tlj 11:00, 13:30
Selkirk, le véritable Robinson Crusoé	mer jeu ven sam dim 10:00
Tad l'explorateur	tlj 11:15, 13:30 + jeu ven sam 16:00
The grandmaster	tlj 11:00, 13:45, 19:45, 22:15
The hit girls	jeu 20:00
Winnie l'ourson	mer jeu ven sam dim 10:00

Cinémas Studio

Derrière la colline (vo)	tlj 14:30, 19:45
Djeca (vo)	tlj 17:45, 21:45
Hannah Arendt (vo)	tlj 14:30, 19:45
Hôtel Transylvanie (3D)	tlj 17:15
L'écume des jours	tlj 14:15, 17:00, 19:15, 21:30
La boutique des pandas	tlj 16:00
La campagne de Cicéron	lun 19:30
Le monde fantastique d'Oz	tlj 14:15
Le repenti (vo)	tlj 21:45
Le temps de l'aventure	tlj 17:45 + mer jeu ven sam dim mar 21:45
Les amants passagers (vo)	tlj 21:30
Lincoln (vo)	mer jeu ven sam dim mar 19:00
Perfect mothers (vo)	tlj 19:30
Petit corbeau	tlj 16:15
Promised land (vo)	tlj 14:15, 17:15, 19:15
Quartet (vo)	tlj 17:15, 21:15
The grandmaster (vo)	tlj 14:15, 17:15, 21:30
The land of hope (vo)	tlj 14:30, 19:00

GROUPE PIERREVAL
PROMOTEUR AMÉNAGEUR

HABITER OU INVESTIR
Joué-lès-Tours

L'Eloge
4, rue Laënnec

NOUVEAU

Centre-ville, à 2 pas du tramway
Appartements neufs de standing
Du T1 au T4
Environnement calme
Eligible Loi Duflot
TVA 7 %

BBC BÂTIMENT BASSE CONSOMMATION

N° Vert 0 800 800 100
APPEL GRATUIT DEPUIS UN POSTE FIXE

BUREAU DE VENTE :
92, rue Jean Jaurès
Joué-lès-Tours

www.pierreval.com

Découvrez tous nos programmes en flashant ce code à l'aide de votre smartphone

PIERREVAL INGENIERIE - Siège : 1 rue P. et M. Curie 22190 PLERIN - SARL au capital de 2000 € - RCS Saint-Brieuc 444 180 434
SIRET : 444 180 434 00011 - APE : 4110 C / Visuel non contractuel: © 3DMS - * sous conditions

EN BREF

LE CLIP

(Photo

Tourangeaux jusqu'au bout du clic. The Evolutioners ont choisi de tourner le clip de « Space Cadets » à la foire de Tours. Dirigée par You-know-who-you-know-what, la vidéo montre le trio, en mode caméra fish-eye, balancer un brûlot de 3 minutes 44 entre dubstep, électro et jungle. Refrain entêtant et mélodique à souhait, avec un phrasé très singulier, le morceau a de quoi rester en tête toute la journée. Un deuxième clip est en projet, d'après le groupe.

SAMPLES

Depuis toujours, les samples sont utilisés dans la musique, notamment électronique ou le rap. Les samples, ce sont des extraits de morceaux ou un son réutilisés de manière différente dans une composition musicale, la plupart du temps en boucle. Guitariste de formation, Tomwize des Evolutioners, se démarque : *« Je suis axé sur la mélodie. Nous, on n'utilise pas de samples à proprement parler, ni de boucles. Tout est création originale. On refuse de prendre des extraits d'artistes, comme beaucoup le font... »* Démarche remarquable, tant les samples sont monnaie courante. Par exemple, en 1999, l'archi connu rappeur
Dr Dre utilisait, pour sa chanson « What's the difference », un sample de la chanson « Parce que tu crois », de... Charles Aznavour !

(Photo Nicolas Brochard)

PORTRAIT

THE EVOLUTIONERS

Après une longue pause, les Tourangeaux reviennent. Samedi, ils vont investir la scène région Centre du Printemps de Bourges.

« *On a choisi ce nom, car on avance avec notre temps. Et on évolue en fonction du style.* » Impossible de coller une étiquette à The Evolutioners. Dubstep, électro, jungle, le tout teinté d'un tas d'influences musicales comme la soul ou encore le blues. Ce trio tourangeau touche à tout. Et y touche bien. Une grosse machine qui ingurgite les genres musicaux et les recrache sous forme de « bass music », comme ils l'appellent : un mouvement de la scène londonienne des années 90. Bref, *« il faut que ce soit lourd au niveau du rythme et original »*, résume Tomwize, membre et producteur du groupe.

Né en 2007, The Evolutioners regroupe Fée, Tomwize et Adam Paris. Fée, la seule fille, avec sa voix superbe et son parcours lié au gospel (elle participe aux Soul Voices, un chœur de femmes de Tours) et au blues. Adam Paris, lui, est un DJ anglais débarqué en France il y a une dizaine d'années.

En colloc' avec Tomwize, qui était dans un collectif dubstep, les compères composent rapidement ensemble. « Des jams » *(réunions où des musiciens improvisent, NDLR)* entre ces *« potes de longue date »* : le groupe est lancé.

Mais ces trentenaires sont des stakhanovistes de la musique. Gourmands, ils avalent les projets parallèles. Alors The Evolutioners est mis en stand-by pendant des années. C'est Laurent Geneix photographe et touche-à-tout (c'est l'homme de nos changements de propriétaires, page 17), qui va relancer la machine de guerre. *« Il était fan de ce que l'on faisait. Son fils regardait notre clip en boucle sur YouTube. Il croyait en nous et a demandé que l'on fasse un pack avec nos morceaux et un communiqué de presse. Et ça a tout relancé »*, raconte Tomwize.

Bingo ! The Evolutioners se retrouvent propulsés sur la scène région Centre du Printemps de Bourges. Ils joueront ce samedi 27 avril après-midi. *« On mise tout là-dessus ! »* Sans vouloir trop en dévoiler, Tomwize précise : *« Nos lives commencent tranquillement, avec un peu de hip-hop hybride...Et puis ça monte en électro. Et en puissance ! »*

Les pieds sur terre, ces trois musiciens sont conscients du challenge. *« On a quand même un peu la pression pour Bourges »*, avouent-ils. *« Mais j'espère qu'il y aura des acteurs pour nous donner des retours. Même si c'est négatif, c'est constructif. »*

Aurélien Germain

En écoute sur https://soundcloud.com/the-evolutioners

HUMOUR
ILS SE RE-AIMENT

(Photo DR)

Le couple est ressuscité, alléluia ! Pierre Palmade et Michelle Laroque, les amoureux les plus méchants de la scène comique, reviennent pour leur spectacle « Ils se re-aiment ». La mort dans leur dernier spectacle ? Ce n'était qu'un cauchemar ! Alors les voilà repartis pour un tour. À mettre entre toutes les mains et tous les couples.
Mercredi 24 avril, à 20 h 30, au Vinci. Tarifs : de 49 à 55 €. Complet le jeudi 25.

MUSIQUE
LE PORTUGAL À JOUÉ

Le fado, kézako ? C'est le chant mélancolique du Portugal, symbole d'identité culturelle de ce pays. Accompagné d'instruments à cordes pincées, il est inscrit au patrimoine culturel immatériel de l'Unesco. Bon tout ça, c'est bien joli, mais pour émerveiller vos oreilles, faites un tour à l'auditorium à Joué-lès-Tours. Des artistes talentueux seront présents et vous feront découvrir le fado.
Vendredi 26 avril, à 20 h 30, à l'auditorium de l'Espace Malraux, à Joué-lès-Tours. Entrée libre.

PIQUE-NIQUE
SOUS LES CERISIERS

Prenez votre panier repas ! À l'occasion du 25e anniversaire du jumelage avec la ville de Takamatsu (Japon), la ville de Tours invite les habitants à s'installer au Parc de Sainte-Radegonde, à midi. De nombreux ateliers pour découvrir la culture japonaise seront proposés : origami, céré-

(Photo DR)

monie du thé, calligraphie etc.
De 12 h à 18 h, parc Sainte-Radegonde. Informations : 02 47 21 65 95.

BROCANTE
JOURNÉE DES BOUQUINISTES

Tout un dimanche à feuilleter des bouquins et chercher la bonne affaire. Organisée par le Comité de quartier Lakanal-Strasbourg, la journée des bouquinistes revient avec ses 30 exposants, au jardin des Prébendes.
Dimanche 28 avril, dès 7 h. Contact : 02 47 39 22 04.

L'INSTANT MUSIQUE AVEC LE TEMPS MACHINE

(Photo DR)

Raaaaaah, enfin du rock, du sale, du pur et dur. **The Limiñanas** et **French Cowboy & The One** vont balancer leur garage rock suintant. Alors buvez un whisky (à consommer avec modération, bien sûr !) et nettoyez-vous les esgourdes : parce qu'avec Le Temps machine, on vous propose d'y aller gratuitement, mardi 30 avril.

tmv vous fait gagner 2 places. Jouez et gagnez sur tmv-mag.fr rubrique concours

Tous les concerts sur letempsmachine.com

DANS L'ASSIETTE

UNE ENTRÉE

La salade du Marais, avec du magret de canard fumé et des morceaux de viande grillée et un peu d'ail.

UN PLAT

La Sainte Maurienne, c'est des patates, du fromage (Sainte-Maure évidemment), de la viande et un peu d'emmental pour gratiner le tout !

UN DESSERT

Un fromage blanc qui a de la gueule avec son coulis framboise. Un peu de douceur pour terminer le repas.

L'ÉTABLE

UN RESTO VACHEMENT BON !

De l'extérieur, ça n'a en pas trop l'air mais dès que vous pénétrez dans l'Étable, rue Colbert, vous vous y croyez. Vaches aux murs, cochons sur les tables, paille dans la mangeoire, il ne manque plus que la serveuse en bleu de travail, avec une fourche à la main. Bon, on vous rassure, ça ne va pas jusque là. N'empêche que vous serez installés sur d'épaisses tables en bois comme chez nos grand-mères. La classe !

Bienvenue, donc, à l'Étable, tenue par Ingrid Chaillou et son mari. *« Ça fait huit ans que nous sommes installés ici »*, note Ingrid. *« Notre spécialité, c'est le service à la planche. Sur une grande planche de bois, nous servons la pièce de viande (dans une assiette, quand même), puis nous avons creusé des petites cavités pour y placer la sauce et les accompagnements dans des petites cocottes. »* Effet rustique garanti !

En plus de ce service original, il faut avouer que l'on mange plutôt bien à l'Étable. Un seul leitmotiv : la cuisine familiale ! Pas de chichis entre nous : on vous sert une cuisine franche, pas complexe, mais bougrement efficace. Côté vin, nous n'avons pas été déçus non plus, grâce à un chinon vieilles vignes qui passe très bien avec les viandes de la maison.

La décoration, elle, est aussi faite maison. *« On a écumé les brocantes et les foires à la recherche de mangeoires, pot à lait et figurines. Comme on habitait auparavant en région parisienne, nous avions tout entreposé dans un petit jardin avant d'installer notre restaurant. »* À la ferme, (presque) comme si vous y étiez.

Entre veaux, vaches et cochons, c'est Ingrid Chaillou, la patronne, qui vous sert. (Photo tmv)

Chloé Vernon

121, rue Colbert.
Tél. 02 47 66 67 70

UNE GALERIE DE PORTRAITS DÉCALÉS DE COMMERÇANTS TOURANGEAUX !

Le photographe Laurent Geneix est allé pendant des mois à la rencontre des commerçants indépendants du centre-ville et il leur a proposé d'échanger leur boutique avec un autre, le temps d'une photo. tmv publie un duo par semaine.

Retrouvez la série complète des portraits sur le facebook changements de propriétaires.

Chaque semaine, jouez à notre petit jeu et devinez quels commerçants se sont prêtés à l'exercice. Retrouvez-les tous sur la page Facebook « Changements de propriétaires ».

La semaine dernière, c'est Bertrand Lomet, du bar Le Richelieu, qui tenait le pressing Saint-Martin sis rue des Déportés. Et, Christian Nobilleau, du pressing en question, prenait très à cœur sa nouvelle fonction de patron de bar, au zinc de son ami et voisin.

Chaque semaine, une page dédiée à l'emploi et à la formation sur Tours et son agglomération.
Ces offres sont également diffusées sur le 1er site d'offre d'emploi de notre région, **Centremploi.com** !

Pour communiquer sur cette page, contactez-nous au **02 47 60 62 62**
par mail à **emploi@tmvmag.fr**

Désamiantage
ZA route de Laval
37390 LA MEMBROLLE S/CHOISILLE
Recherche H/F
OPERATEUR AMIANTE
Formation initiale opérateur SS3 à jour
Contrat CDI - 35 h hebdo
Déplacement possible
Expérience : 3 ans
Permis : BE souhaité
Envoyer CV et lettre de motivation à :
tsd@tsd.fr

La **Matmut**, *elle recrute*

CONSEILLER TÉLÉPHONIQUE EN ASSURANCE H/F
Postes en CDI, basés à Saint-Cyr-sur-Loire (37)

Conseiller(ère) clientèle par téléphone, votre accueil reflète le sérieux et le dynamisme du Groupe **Matmut**.

Vous jouez un rôle essentiel auprès des sociétaires et prospects, particuliers ou professionnels. Dans ce cadre, vous sont confiées de multiples activités et responsabilités liées à la promotion et la vente des produits et services du Groupe.

Doté(e) d'une bonne écoute, votre capacité à argumenter et votre force de conviction vous permettent de conduire efficacement un entretien commercial. Rigoureux(se) et méthodique, vous êtes en mesure d'analyser les besoins des sociétaires, d'apprécier le risque assurantiel et d'apporter un conseil sincère et responsable.

Titulaire d'une formation commerciale ou assurantielle, vous justifiez idéalement d'une première expérience dans la vente, notamment par téléphone.

Matmut
www.matmut.fr

Découvrez ces offres et déposez votre candidature sur notre site :
http://recrutement.matmut.fr

Temporis®

Temporis ® TOURS vous accueille
43, rue Giraudeau - *Tél : 02.47.76.10.10*
Temporis ® AMBOISE vous accueille
21 bis, avenue de Tours - *Tél : 02.47.30.80.80*

Recherche h/f **URGENT**

- Chauffeurs SPL TP
- Conducteurs de bus
- Mécaniciens PL/Bus
- Fraiseurs CN
- Soudeurs TIG
- Serruriers - Métalliers
- Menuisiers Alu
- Menuisiers d'agencement
- Plombiers Chauffagiste N2-N3
- Peintres en bâtiment / Façadiers
- Maçons Coffreurs
- Ouvriers Paysagiste

L'emploi nouvelle génération

www.temporis.fr

ADEC SYSTÈMES DE SÉCURITÉ

Société spécialisée dans le courant faible, l'alarme, la vidéosurveillance, le contrôle d'accès, l'incendie
recrute h/f pour son agence de Tours :

1 CHEF D'AGENCE
1 COMMERCIAL
1 TECHNICIEN CONFIRMÉ

Merci d'adresser CV + lettre de motivation à :
ADEC – 12, Boulevard de Chinon

DIX MINUTES À PERDRE par Kib2

Solution dans le numéro de la semaine prochaine.

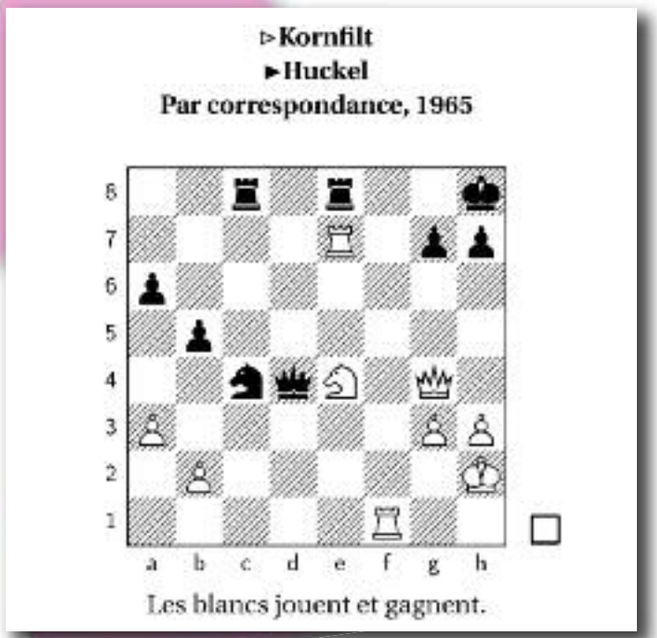

L'ÉNIGME ÉNERVANTE DE LA SEMAINE...

La famille Durand
La famille Durand a cinq enfants. La moitié sont des filles. Comment l'expliquer ?

Alors ?

Réponse la semaine prochaine, si vous êtes sages...

Énigme du n°88 :
Un verre vide

La réponse est :
Une seule goutte, car ensuite le verre n'est plus vide.

À savoir :
1. 2. 3. etc. le numéro du coup
+ échec au roi
x prise
–+ les noirs ont
un avantage décisif

Solution de la grille n°88

nexity une belle vie immobilière

PROCHE DE TOURS et du QUARTIER DES DEUX LIONS

LES ALLÉES DU **GRAND MOULIN**

À PARTIR DE 173 000 €*

Rue de la Commanderie / **BALLAN-MIRÉ**

MAISONS DE VILLE NEUVES
2 & 3 chambres

BUREAU DE VENTE :
Rue de la Commanderie, 37510 BALLAN-MIRÉ

HORAIRES D'OUVERTURE :
du mardi au vendredi de 10h à 12h et de 14h à 19h
et le samedi de 10h à 13h et de 14h à 18h

www.nexity.fr

0810 256 256
Prix d'un appel local depuis un poste fixe

SAS George V Val de Loire - Immeuble La Faïencerie, 14 Quai de Marmoutier, 37100 TOURS - Capital 37200 euros - RCS Nanterre 326 825 332. Document et photographie non contractuels. Illustrations : 3DMS, Architecte : Claude Blanchet. *Dans la limite des stocks disponibles. Exemple maison 2 chambres, lot 4 - 64,31 m². Avril 2013.

TOURS DE PISTE

par Amélie Clément

Retrouvez les épisodes précédents sur facebook.com/ToursDePiste

29. L'union fait la force

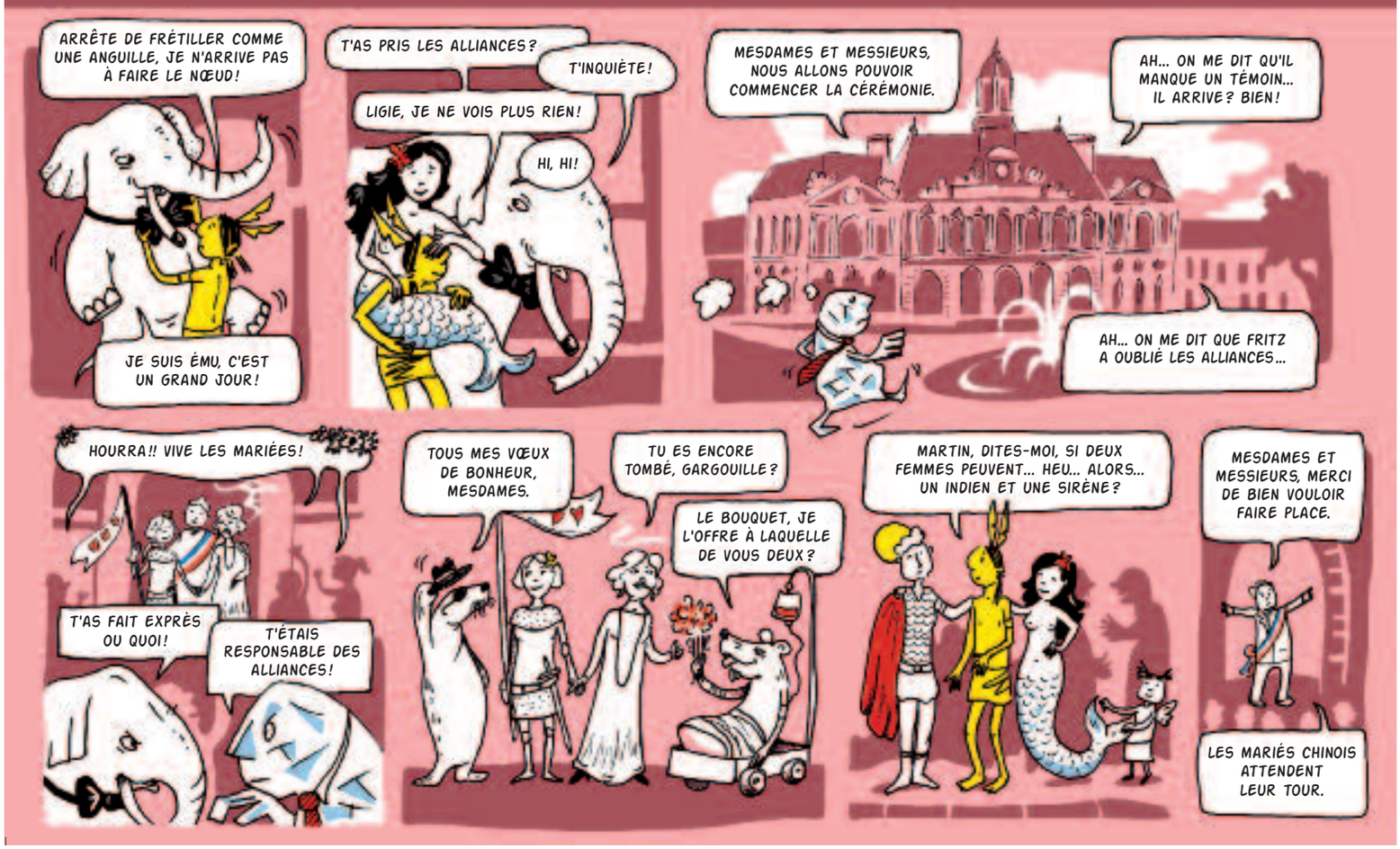

Journée Portes Ouvertes

Samedi 27 avril 2013

De 10h à 13h et de 14h à 17h

VENTE D'APPARTEMENTS

Du **Studio** au **Duplex** 5 pièces DPE : B et C

de **70 000 €**
à **185 000 €**

Joué-Lès-Tours (37)
Résidence - 79 rue de Chantepie

Résidence récente (1994), appartements lumineux en très bon état d'entretien avec balcon, terrasse, stationnement, proche Mairie et futur TRAM aucun travaux de copropriété (ravalement de façade et mise aux normes ascenseur votés et payés).

Contact
01 55 33 98 93

SCH MARYSE BASTIE
TRANSACTIF IMMOBILIER

AD GIRODEAU - BLOSSIER

- CARROSSERIE
- MÉCANIQUE TOUTES MARQUES
- PRÊT DE VÉHICULE
- RÉPARATION PARE-BRISE

Paiement en 2 ou 3x sans frais

Jusqu'au 31 août 2013

-10% sur **TOUS VOS TRAVAUX MÉCANIQUE**
(pièces et main d'œuvre)

* Sur présentation du coupon

Entrée face SKF - **ST-CYR-SUR-LOIRE** - 02 47 54 33 48

(Photos DR)

SAINT-MALO VILLE DE CORSAIRES

Cité fortifiée, Saint-Malo est chargée d'histoire maritime. Petite virée dans l'une des plus belles villes de la côte bretonne.

NOTRE GUIDE
ÉLÉONORE BOUCHONNEAU

Lycéenne dans le cité corsaire, elle vit non loin de là, au bord de la Côte d'Émeraude. Amoureuse du vintage et de la mer, elle connait la ville sur le bout des doigts et nous en livre le meilleur.

OÙ DEGUSTER UNE BONNE GLACE ?

Au Sanchez, évidemment ! C'est une institution à Saint-Malo, si bien que c'est souvent bondé. Vous pouvez consommer à l'intérieur ou bien prendre un cornet à emporter. Dans les deux cas, vous serez sûr de trouver d'excellentes glaces et un choix de parfums incroyable.

OÙ MANGER ?

À l'Art Caddy. C'est une tarterie typiquement américaine. Ils confectionnent des tartes salées et sucrées à tomber par terre. L'ambiance totalement vintage est vraiment super sympa. Le tout, dans une ambiance musicale très jazzy. Pensez à réserver si possible, car la salle n'est pas très grande et c'est souvent plein. Sinon, vous pouvez prendre à emporter.

OÙ BOIRE UN VERRE ?

Au bar La Belle Époque, près de la porte de Dinan, au sud de la ville. Ils y passent de la super bonne musique, l'endroit est beau et chaleureux (il y a vieille cheminée) et les serveurs sont cools. Vous pouvez y pique-niquer en prenant une conso sans problèmes.
Sinon, il y a le Java Café, au 3 rue Sainte-Barbe. Allez-y en soirée, ça vaut le détour !

1. Un peu d'histoire dans l'intra-muros

À Saint-Malo, l'attraction principale, c'est l'intra-muros, partie de la ville la plus chargée d'histoire. Il faut savoir que 80 % de la ville a été rasée par les bombardements de la Seconde Guerre mondiale. Ainsi, la plupart des immeubles intra-muros ont été reconstruits. Seuls les remparts, une partie de la cathédrale et certains bâtiments ont résisté et sont donc d'origine. Dans les murs, vous pourrez visiter la Demeure de Corsaire, ancienne résidence d'un puissant armateur de la ville. Faites aussi un tour à la Maison du beurre, du célèbre Jean-Yves Bordier. Il y a même un petit restaurant derrière, mais il vaut mieux réserver.

2. L'inévitable tour des remparts

À Saint-Malo, impossible d'éviter les remparts ! L'enceinte médiévale a été construite du XIIe au XVIIIe siècle. Elle fait le tour de ville et certaines portions de remparts ont même les pieds directement dans la mer. Pour parcourir l'ensemble du chemin de ronde, 1,75 km de marche vous attend, mais la vue en vaut la peine. On surplombe la baie de Saint-Malo et l'estuaire de la Rance, et on a une vue impre-nable sur les petites forteresses bâties sur les îlots à proximité.
Mon conseil : faites cette promenade en fin de journée, quand le soleil se couche : c'est magnifique ! Pour faire une pause ? Asseyez-vous sur la plage de Bon Secours, côté ouest de la ville. Vous la reconnaîtrez facilement, il y a une piscine d'eau de mer sur la plage. Quand il fait beau c'est le top, à l'abri du vent.

3. L'île du Grand Bé et la tombe de Chateaubriand

Depuis la plage de Bon Secours, à marée basse, vous pourrez rejoindre l'île du Grand Bé. J'aime aller y faire un tour, car on s'avance très nettement dans la baie, et la vue y est encore plus incroyable. On voit Saint-Malo côté mer, ainsi que Dinard, à peine plus loin. En faisant le tour de l'île, vous tomberez sur la tombe de l'écrivain Chateaubriand. Attention quand même de rentrer avant la marée haute...

4. Immersion dans le Grand Aquarium

C'est en périphérie de la ville, mais des bus partent régulièrement de la porte Saint-Vincent (entrée principale intra-muros). Requins, tortues, etc... il paraît qu'il y a plus de 11 000 animaux marins. Pensez à acheter le ticket une semaine avant sur internet, c'est moins cher !

Propos recueillis par Quentin Lesiourd

L'HEURE TRANQUILLE
Centre Commercial
Quartier des 2 lions - **TOURS**

DU MERCREDI 24 AU SAMEDI 27 AVRIL

DES ANIMATIONS GRATUITES !

Initiation aux arts du cirque
Du mercredi 24 au samedi 27 avril de 11h à 12h30
Ateliers réservés aux enfants de plus de 4 ans
Jonglage – Equilibre – Acrobatie au sol ...

Spectacles sur piste et spectacles déambulatoires
Du mercredi 24 au samedi 27 avril de 11h à 19h (Spectacle de 30 min)
Retrouvez le clown préféré des enfants « Capuccino » et la troupe des Rech Juniors...
Ils vous réservent des moments amusants !!!

Sonia Gruss et ses Tigres !
4 représentations à ne pas manquer les
Mercredi 24 et samedi 27 avril à 15h30 et 17h30

GRAND JEU EN LIGNE DU 10 AU 19 AVRIL

www.lheuretranquille.com

A GAGNER :
- 2 stages d'une semaine au Pôle Européen des Arts du Cirque de Luynes (valeur 150€) *à partir de 4 ans*
- 5 journées découvertes au Pôle Européen des Arts du Cirque de Luynes (valeur 25€) *à partir de 4 ans*
- 4 faces-à-faces avec les tigres

MAGIC CIRCUS*

L'HEURE TRANQUILLE FAIT SON CIRQUE

P 1 h 30 GRATUITE
www.lheuretranquille.com

Rejoignez-nous !

MARINE COMMUNICATION - CRÉDIT PHOTO : GETTY IMAGES - * CIRQUE MAGIQUE