www.tmvtours.fr

tmv

100 % urbain (et plus si affinités)

SALON BLOGS & RÉSEAUX SOCIAUX #2

BLOG' IN TOURS by tmv

Samedi 19 janvier 2019

10h-18h

au Grand Théâtre

ateliers |
démonstrations |
rencontres |

Mode - Beauté
Lifestyle - Déco
Culture - Info

NOUVEAU ESPACE ENFANT

GRATUIT

tmv TOURAINE LE DÉPARTEMENT Opéra de Tours

#Déco / Lifestyle

10h20 **CRÉER SES BIJOUX EN PÂTE À PORCELAINE FROIDE**
avec **Laura**, Chala Moda

11h20 **GÉRER SES CRISES D'ANGOISSE - ÉCHANGE**
avec **Sarah**, Cueille le jour

12h20 **CONFECTIONNER UN BUFFET ANTI-GASPI ET MA PÂTE À TARTINER MAISON**
avec **Camille et Barbara,**
Camille se lance et Mangakel

14h20 **PRÉPARER UN DESSERT CHIC ET FACILE**
avec **Julien**, Julien Au Beurre

15h20 **CRÉER SES BIJOUX EN PÂTE À PORCELAINE FROIDE**
avec **Laura**, Chala Moda

15h40 **HAUT POTENTIEL ET SCOLARITÉ - ÉCHANGE**
avec **Sarah**, Cueille le jour

16h20 **FABRIQUER DES BOULES DE NOURRITURE POUR LES OISEAUX**
avec **Céline**, Happy Time

#Culture

10h **S'AUTOÉDITER, C'EST POSSIBLE !**
échange avec **Hannah W. Berry,** auteure

11h **ATELIER D'ÉCRITURE : UNE SAISON À L'OPÉRA**
avec **Marie-Laure,** Carnets d'Eimelle

12h **DÉCOUVRIR LA BOTANIQUE DE LA RENAISSANCE**
avec **Tassanie**, Tassa dans les Myriades

14h **MA VIE DE YOUTUBEUR SCIENTIFIQUE**
échange avec **Victor**, Scicos

14h40 **VISITE TROP MORTELLE À L'OPÉRA ! UN MEURTRE A ÉTÉ COMMIS...**
menez l'enquête avec **Maeve et Cécilia**,
Mademoiselle Maeve et Between the books
*Inscription à **redac@tmvtours.fr** (20 personnes maxi)*

15h **VOYAGER SEULE,** échange avec **Marianne et Neige**,
Marianne et Neige in the City

15h20 **RÉTROSPECTIVE 2018 : LA CULTURE LOCALE EN QUIZ**
avec **Bérengère,** Chroniques de Bérengère

16h20 **CRÉER UNE BOÎTE-PAYSAGE**
avec **Magali,** Lili L'archi

Animations permanentes

Ateliers blogging

COMMENT SE FAIRE CONNAÎTRE, OUVRIR UN COMPTE TWITTER, INSTAGRAM, CRÉER UNE PAGE FB, UNE CHAÎNE YOUTUBE...
animés par **Pauline,** Dans Ma Boîte
Audrey, Olive, banane et pastèque, **Murielle**, Woody Beauty
Clémence, Inkside the World, **Émilie**, Mon grain de folie

Culture

BOOKFACE, MA PHOTO À L'OPÉRA
avec Mademoiselle Maeve, Somewhere Over the Teapot,
Between the books, Les Chroniques de Bérengère,
Un enfant qui lit

PARTIR ! OÙ, QUAND, COMMENT ?... TOUTES LES ASTUCES POUR VOYAGER
avec **Marianne et Neige,** Le Carnet de Marianne
et Neige in the City

DIY ton horoscope TMV

Enfants
Boîte à livres, rallye photo dans l'Opéra, Un enfant qui lit
et Olive, banane et pastèque

Pour rester conviviaux, les ateliers DIY sont limités à 10 personnes.

#Mode / Beauté

10h **S'HABILLER SELON SA MORPHOLOGIE**
avec **Valentine**, Passage Valentine

11h **FABRIQUER DES LINGETTES DÉMAQUILLANTES**
avec **Barbara**, Maison Elpida

14h **FABRIQUER UN DÉMAQUILLANT NATUREL**
avec **Sarah,** Cueille le jour

15h **S'HABILLER SELON SA MORPHOLOGIE**
avec **Valentine,** Passage Valentine

16h **CRÉER SES PATCHS BRODÉS**
avec **Élise,** Fukanô Kanô

17h **FABRIQUER UN DÉMAQUILLANT NATUREL**
avec **Sarah,** Cueille le jour

#Enfants

10h40 **ATELIER BD** avec **Aurélie Lecloux**,
auteure de BD – 8/12 ans

11h40 **CRÉER UNE BOUTEILLE SENSORIELLE POUR LES PETITS**
avec **Claire,** Tu me fais grandir

14h40 **LECTURE ET ATELIER PETITS BONHEURS**
avec **Carole et Audrey,**
Un Enfant qui lit et Olive, banane et pastèque

15h40 **« TU COMPRENDRAS (TOUT) QUAND TU SERAS GRAND ! »**
lecture à 2 niveaux pour parents
et enfants, avec **Carole**, Un enfant qui lit

16h40 **ATELIER BD**
avec **Aurélie Lecloux**,
auteure de BD – 8 /12 ans

Tables rondes et conférences

Animées par la rédaction tmv (salle Jean Vilar)

10h20 **RENCONTRE**
avec **Nota Bene**, le youtubeur qui aime l'Histoire

11h20 **COMMENCER LE ZÉRO DÉCHET**
conférence de **Camille**, Camille se lance

14h **PARKOUR ET BMX : À LA DÉCOUVERTE DES CHAÎNES ADRÉNALINE**
avec **Charles et Maxime** - projection, questions-réponses

15h **RÉUSSIR UNE CAMPAGNE DE FINANCEMENT PARTICIPATIF**
avec **Gérard Vincent,** vice-président de la CCI,
Julie Alves (Quand Julie pâtisse),
Marine Deck (Lougage Paris).

16h **LIVRES DE RECETTES : DU PAPIER À L'ÉCRAN**
avec **Bruno Laurioux**, président de l'IEHCA,
Stéphane Brunerie, fondateur du webzine
Strip food, **Julien**, Julien Au Beurre.

17h **S'INFORMER SUR LES RÉSEAUX, TOUT UN ART**
Chantal Pétillat, rédactrice en chef de La NR,
Mathieu Guia, fondateur de 37°.

LE BILLET

UN NUMÉRO SPÉCIAL

LE 19 JANVIER 2019 SERA UNE DATE IMPORTANTE POUR TMV. C'est ce samedi-là que se déroulera – ô joie ! – Blog'In Tours #2, la seconde édition de notre salon du blog et des réseaux sociaux. Un événement réalisé avec nos petites mimines dont vous retrouverez le programme archi-complet des pages 11 à 16. Et pour rester dans la thématique, nous vous proposons cette semaine un numéro un peu spécial. On oublie les rubriques habituelles (de toute façon, ça tombe bien : l'astrologue tmv est fatigué), on casse les codes et on change tout : voici donc un tmv entièrement consacré au numérique et au digital.
Ainsi, vous trouverez au fil des pages un reportage sur My-Serious-Game, petite startup devenue grande entreprise et aujourd'hui leader sur le marché des formations digitales personnalisées. Puis vous découvrirez les pépites du e-commerce dénichées par la rédac' un moment ou à un autre de notre existence. Ensuite, vous en apprendrez plus sur ces médias qui investissent Snapchat et enfin, vous pourrez jeter un œil sur nos photographes d'Instagram préférés, ainsi qu'à notre infographie sur la production et la diffusion de musique à l'ère du streaming tout puissant.
De quoi enrober un numéro que l'on espère aussi plaisant qu'intéressant et qui vous donnera envie, on le souhaite, de nous faire un petit coucou le 19 janvier…

La rédac'

P.04

REPORTAGE

Les Tourangeaux de My-Serious-Game montent, montent, montent ! Ils nous ont ouvert les portes de leur entreprise qui a su garder l'esprit startup.

P.11

BLOG'IN TOURS

Le programme complet de notre salon Blog'In Tours #2 ? C'est à partir de la page 11. Histoire de découvrir ateliers, blogueuses et blogueurs… et tout ce qui vous attend.

P.08

SNAPCHAT MOI

Le magazine Society nous a accordé un entretien : ils font partie de ces médias qui ont fait le choix de proposer du contenu sur l'appli Snapchat, pourtant orientée vers les jeunes.

Éditeur de la publication : EURL NR MULTIMEDIA, 232, av. de Grammont, 37000 TOURS - **Directeur de la publication :** Olivier Saint-Cricq - **Rédaction :** Matthieu PAYS (Chef d'édition), tél. 02 47 31 72 39.
Aurélien GERMAIN, tél. 02 47 31 72 03. E-mail : redac@tmvtours.fr - **Imprimerie :** ROTOGARONNE, ZA Mestre Marty, 47310 Estillac - Dépôt légal : janvier 2019 - N° ISSN : 2115-354X
Tirage moyen : 30 000 exemplaires - Date de parution : 16 janvier 2019 - N°320 - **Contact distribution :** distribution@tmvtours.fr, tél. 02 47 31 70 65
PUBLICITÉ : cyrielle.duault@nr-communication.fr, tél. 02 47 60 62 56.
Origine principale du papier : Allemagne - Taux de fibres recyclées : 69 %. Eutrophisation (pâte et papier) Ptot 0.007 kg/tonne.
PEFC 10-31-3260

MY-SERIOUS-GAME IMPOSE SON JEU

Spécialisée dans la création de formations digitales personnalisées et axées sur le jeu, My-Serious-Game connaît une croissance fulgurante. Visite de cette entreprise tourangelle devenue leader sur le marché national.

TEXTE
AURÉLIEN GERMAIN
PHOTOS
AURÉLIEN GERMAIN & MY-SERIOUS-GAME

Mercredi matin, à deux pas de la gare. Au numéro 21 se dresse un de ces nombreux immeubles de la rue Édouard-Vaillant, coincé entre les hôtels et les résidences étudiantes. Direction le 3e étage. Il y a déjà du mouvement ici et l'ambiance est studieuse. Une poignée de main ferme et énergique nous accueille : c'est Frédéric Kuntzmann, le big boss des lieux. Bienvenue à My Serious Game, ou MySG pour les intimes. Ici, on crée des formations digitales sur mesure. Exit les méthodes tradi' à coup de Power Point ronflants : MySG s'est spécialisée dans des solutions technologiques et modernes qu'elle vend aux entreprises pour qu'elles forment leurs collaborateurs de manière ludique, à travers des jeux sérieux. S'adapter à l'apprenant, en faisant appel à différentes formes comme la simulation 3 D, la vidéo interactive ou encore la réalité virtuelle.

Devenue leader français sur ce marché, My-Serious-Game a pourtant débuté il y a peu. C'était en 2014. Le duo tourangeau Aurélie Duclos et Frédéric Kuntzmann fonde à cette époque cette startup qui va vite affoler les compteurs. Aujourd'hui, elle *« affiche une croissance annuelle à deux chiffres »*, précise la direction. Elle compte des clients comme *« des grands groupes du CAC 40, des acteurs publics ou des organismes de formation et des PME »*. De sept salariés au départ, on en compte désormais... 40. Un effectif qui devrait encore doubler d'ici la fin d'année.

ESPRIT STARTUP

En se baladant dans les immenses et récents locaux (la troupe s'y est installée cet été), on sent que MySG, bien que devenue entreprise, a souhaité garder l'esprit startup. On pense à ces atmosphères typiques des bureaux nés dans la Silicon Valley. Murs blancs, salles lumineuses, canapés confortables à droite à gauche, des plantes un peu partout. Au beau milieu trônent un baby-foot et une cuisine. *« Désolé du bazar, on a fait la galette des rois !,* lance Clément Horvath, communication manager qui nous présente aussi *« la machine à café customisée »* : à la clé,

My-Serious-Game a déménagé rue Édouard-Vaillant pour de plus grands locaux.

Frédéric Kuntzmann, CEO et co-fondateur de My-Serious-Game, dans son bureau.

Aperçu d'IFSImulation, destiné aux établissements en soins infirmiers, qui s'est exporté dans toute la France.

Ici, le management se fait à l'horizontale : tout le monde est autonome et responsable.

des jeux de mots que n'aurait pas renié l'astrologue de tmv (en-dessous du thé à la menthe est inscrit « sans kebab ») et un logo détourné. Un peu plus loin, on aperçoit un espace avec faux gazon au sol et hamac suspendu.
Ambiance décontractée mais studieuse caractéristique pour une équipe dont la moyenne d'âge oscille entre 30 et 35 ans. *« C'est assez jeune, car c'est une génération qui œuvre dans le digital. Les profils sont divers : développeurs web, designers, chefs de projet, commerciaux, ingénieurs pédagogiques ou personnes issues du monde de la formation »*, énumère Clément. Carlos par exemple se présente comme *« expert en neurosciences »*. Sourire vissé aux lèvres, couronne sur la tête (il a eu la fève !), il travaille en ce moment sur une *« solution digitale pour les formateurs, afin d'accompagner les gens sur leurs compétences cognitives »*. La première version devrait être disponible en mai pour le marché national. Quelques secondes après, il a déjà disparu pour plancher derrière son Mac.
MySG s'est propulsée aux quatre coins du monde, lors de salons à Paris, Las Vegas, Lisbonne ou encore Londres. Montrer son savoir-faire et étoffer le porte-feuille clients avec Sanofi, SNCF ou encore le Ministère de l'Intérieur. Pour ce dernier, My-Serious-Game *« a conçu un " jeu " pour voir comment réagir en cas d'attaque terroriste »*, explique Clément. Pour Bouygues Construction, *« on a fourni une formation digitale pour que leurs équipes partagent les valeurs de la société. On a ainsi modélisé un chantier dans lequel le collaborateur pouvait s'immerger »*. Il y a également leur gros bébé, IFSImulation, une simulation 100 % digitale dédiée à l'application de prescriptions médicales pour un apprentissage par la pratique. Exit les faux mannequins pour s'entraîner : ici, l'étudiant(e) infirmier(e) évolue dans un environnement 3D et applique les méthodes apprises en formation.
Mais face à *« un marché qui bouge vite »*, My-Serious-Game a les yeux rivés vers le futur. Déjà parce qu'elle vient tout juste de lever 3 millions d'euros auprès de trois fonds d'investissement. Ensuite, parce qu'elle va ouvrir des locaux à Paris prochainement. Et enfin, parce qu'elle vise un gros projet d'internationalisation. *« On est leader sur le secteur national mais on veut désormais l'être au niveau européen »*, annonce Clément. Leur projet ? Une solution basée sur l'intelligence artificielle. Rendez-vous à l'été 2019.

> My-Serious-Game sera présent au Vinci le 24 janvier au Human Tech Days et les 30 et 31 janvier au Learning Technologies de Paris.

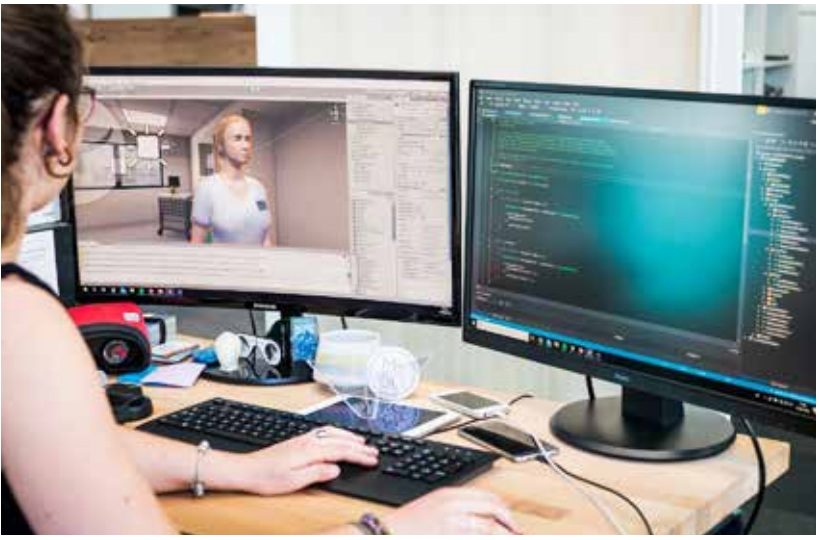

Les salariés créent des formations ludiques et technologiques, offrant de vraies aventures immersives.

Une entreprise à l'esprit startup : ça se voit dans l'aménagement du plateau de travail !

LES PÉPITES DU DIGITAL

La Touraine regorge de jeunes pousses qui œuvrent dans divers domaines dont celui des loisirs. Voici un échantillon de celles qui égayent notre quotidien.

WINE&BOX

Créé en 2016 par deux jeunes Tourangeaux, Pierre Seigne et Gaëlle Le Bouffau, ce site d'e-commerce trouve le vin qui vous correspond grâce à un algorithme et au talent d'un sommelier réputé. Par la même occasion, la Wine & Box aide les producteurs dans le besoin grâce à une box solidaire. Une entreprise installée à Joué-lès-Tours.

wineandbox.com

CODE TROOPERS

Ce ne sont pas des soldats de l'Empire galactique mais des développeurs qui ont déjà participé à une armée d'applications à Tours. Fondée en 2014 et installée à Mame, cette start-up est notamment à l'origine de Châpito, un outil en ligne qui permet aux organisateurs de festivals de créer une application sur-mesure sans être des as du web. Ils ont aussi participé au développement des applications Fizzer (envoi de cartes postales de son smartphone) We Guide (mise en relation de guide et de touristes) ou encore de l'application de transports Fil Bleu.

code-troopers.com

MY BOOK BOX

Cette fois ce ne sont pas des bouteilles que l'on reçoit chaque mois mais des livres (un, deux ou trois). My Book Box est née il y a deux ans à Saint-Pierre-des-Corps, grâce à des mordus de littérature, Mélanie Chesnais et Patrick Coltel. En prime de faire découvrir des livres, la boîte contient des goodies soigneusement choisis comme des crayons ou du thé.

mybookbox.fr

AGRIKAÏDO

Un assistant pour cultiver son potager-verger ? La start-up tourangelle l'a inventé il y a quelques mois. Yoann Lemain, Maxime Rafaillac, Ludovic Lafole et Hélène Esnault ont ainsi créé une application qui sert à cultiver son potager via des techniques d'agriculture durables issues de l'agroécologie et de la permaculture, grâce à des données recueillies sur son téléphone à partir d'une sonde. En dehors de l'achat de la sonde, l'application est gratuite. Le QG de ces développeurs se situe au HQ à Tours.

agrikaido.com

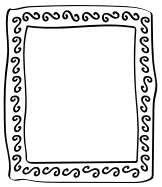

KLICKART

Sébastien Bastgen et Pierre Commandeur ont bénéficié d'un programme de formation mis en place à Mame pour lancer KlickArt en novembre dernier. L'idée de leur entreprise est de proposer la location plutôt que la vente de tableaux sur une plateforme en ligne. Une approche différente des galeries d'art, qui incite l'accès aux œuvres. Le site est destiné aux particuliers et aux entreprises de toute la France, pour une durée de prêt minimum de trois mois avec la possibilité d'achat à la fin de la location.

klicart.fr

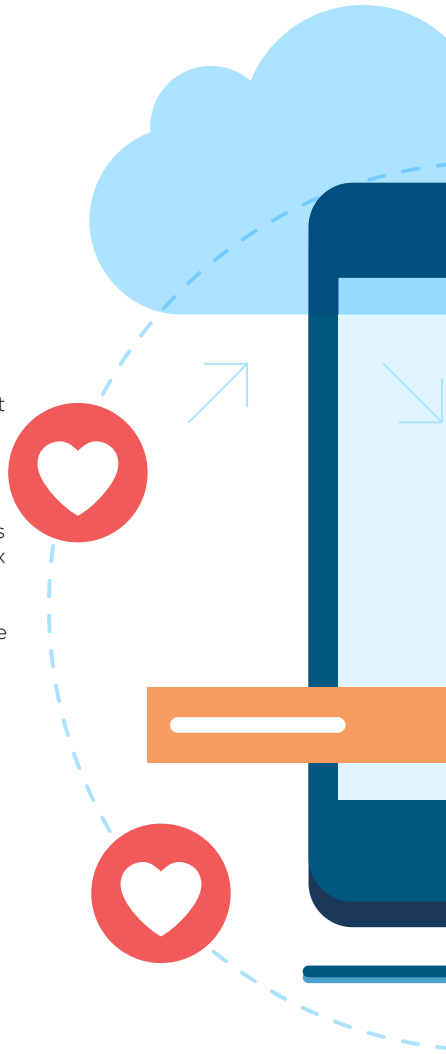

CARAVEL

En 2015, la régie publicitaire Imagelmages présente sur les stores Android et Apple l'application Caravel, reconnaissable à ses voiles blanches. Cette application touristique géolocalisée est dédiée à la découverte du Val de Loire et est gratuite. Plus de 5 000 lieux de visites, activités et événements y sont référencés. Laissez-vous guider, l'Amiral 3.0 saura vous trouver et son algorithme vous proposera les meilleures destinations en fonction de vos goûts.
caravel-app.fr

GÉOVÉLO

Une appli pour les cyclistes qui roule bien ! Lancée à Tours en 2010 par Benoit Grunberg et Gaël Sauvanet, elle est pionnière dans le calcul d'itinéraires à vélo. L'application fonctionne comme un GPS en proposant des trajets à Tours et en Touraine. Pour les aventuriers, elle propose aussi des circuits de balades à vélo afin de sortir des sentiers battus.
geovelo.fr

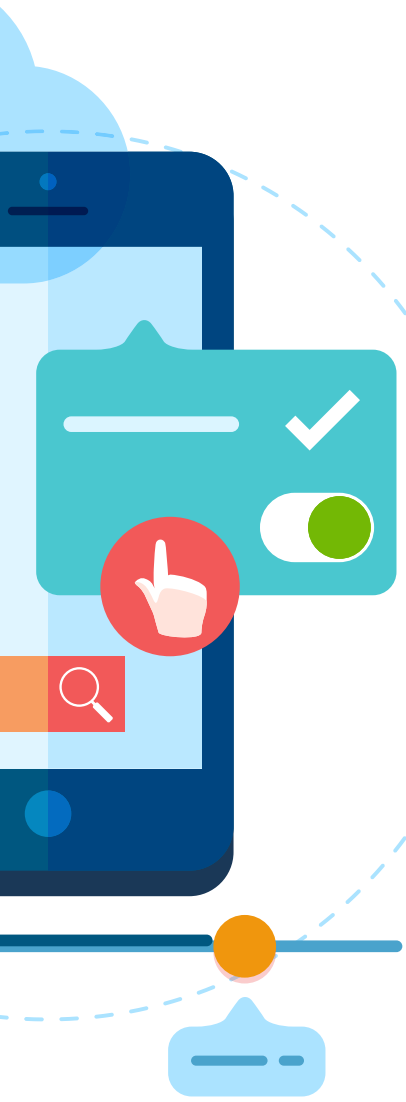

FREEBULLE

C'est encore en création mais c'est déjà prometteur. Enfin, les parents vont pouvoir souffler avec cette application gratuite de baby-sitting collaboratif. Le principe ? Gagner des points en gardant les enfants de vos amis et les utiliser (ou en acheter en cas d'urgence) pour les faire garder en retour afin de s'offrir un temps pour soi sans imputer son budget. Un concept développé à Tours et qui est encore en phase de test.
freebulle.fr

SOLARY

Cela fait plus d'un an que la discrète équipe de Solary, l'une des plus grosses web-tv de France dans le domaine du gaming, a élu domicile au nord de Tours. Ces jeunes jouent aux jeux vidéos en ligne, notamment League of Legends (LoL) ou Fortnite, toute la journée. Ils retransmettent leurs parties sur la plateforme spécialisée Twitch et ont réalisé des records d'audience dès leur démarrage. De huit joueurs parisiens à sa création, ils sont passés à 18 joueurs et 5 personnes dédiées à la vidéo et à la régie.
solary.fr

E-RECUP

C'est tout nouveau, c'est tout beau, c'est E-Recup. Ce tout jeune réseau de récupération de déchets électroniques permet de donner une deuxième vie aux ordinateurs. Après avoir récupéré les appareils électroniques défectueux ou hors d'usage dans des bornes placées dans des supermarchés, ils sont réparés, ou leurs composantes sont réutilisées pour en faire des disques durs externes ou des batteries nomades vendues sur le marché de seconde-main. Il fallait y penser, Paul Balavoine et Jonas Riolland, étudiants à l'IAE de Tours, l'ont fait.
erecup.com

RENCONTRE
avec
GÉRARD **HADDAD**
Pour son essai
ISMAËL ET ISAAC, OU LA POSSIBILITÉ DE LA PAIX
(Éditions Premier Parallèle)
JEUDI 24 JANVIER | 19 H 30

CAFE HISTORIQUE
avec
MICHEL **PIERRE**
Pour son récit historique
TRÉSORS SACRÉS
(Éditions du Trésor)
MARDI 29 JANVIER | 19 H 30

RENCONTRE
avec
GWENAËLLE **AUBRY**
Pour son roman
LA FOLIE ELISA
(Éditions Mercure de France)
JEUDI 31 JANVIER | 19 H 30

© Stéphane Haskell

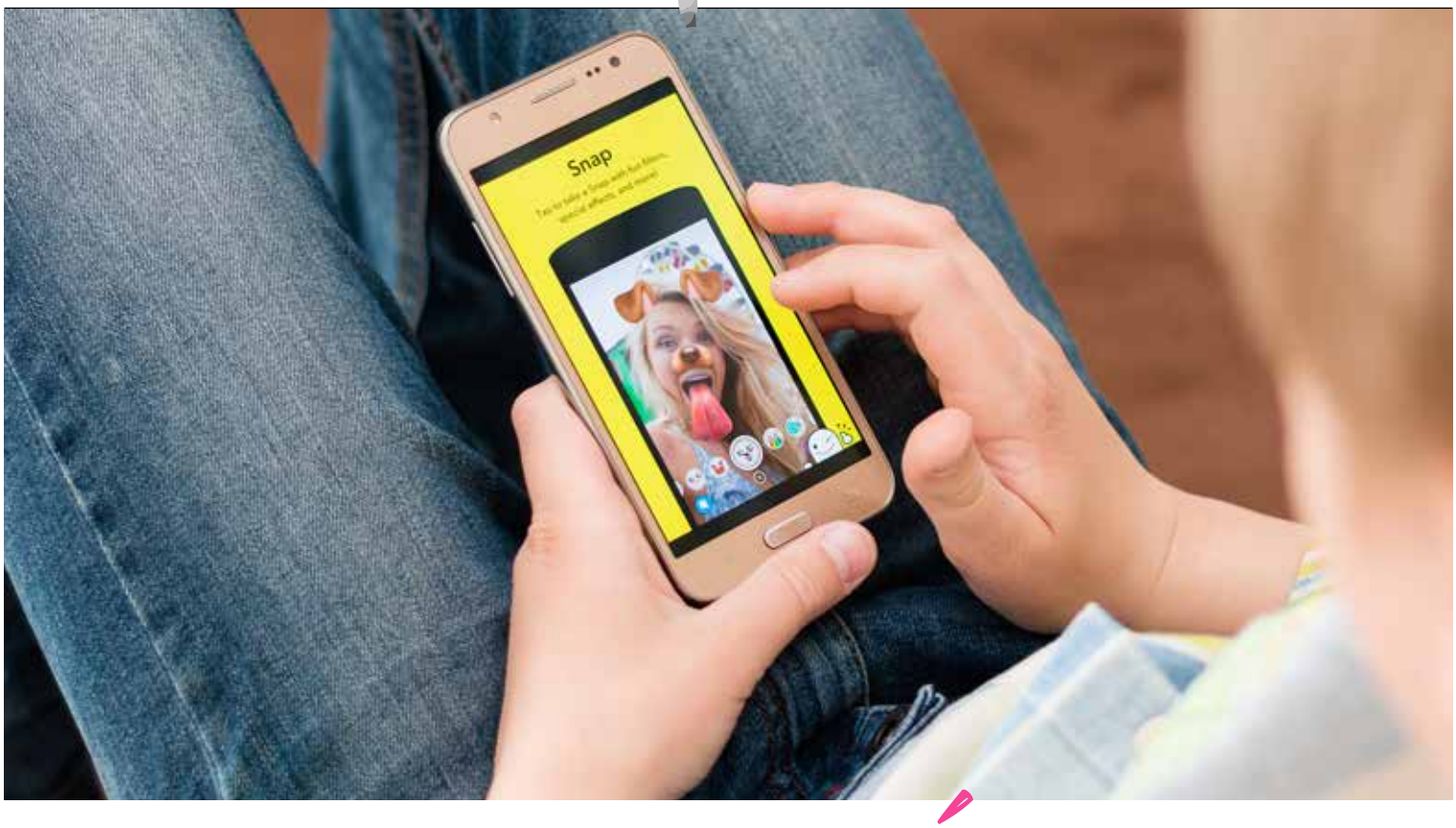

QUAND LES MÉDIAS SONT SUR SNAPCHAT

L'une des applications préférées des ados est également utilisée par des médias traditionnels. Entretien avec Noémie Pennacino, rédactrice en chef du site et du Snapchat de Society.

GRAND ENTRETIEN PAULINE PHOUTHONNESY
PHOTOS SHUTTERSTOCK

Depuis quand le magazine Society publie-t-il des contenus sur Snapchat ?
On n'a pas de compte Snapchat privé mais nous publions dans Snapchat Discover qui est une plateforme où les médias, et depuis quelque temps les influenceurs, font paraître leurs stories. Les gens peuvent ainsi voir nos contenus dans la partie "Découvrir" de leur application. Nous faisons ça depuis juillet 2017, c'est Snapchat qui est venu nous chercher. On ne choisit pas d'y aller. Ils nous ont dit pour nous convaincre que de grands journaux, comme The New York Times, s'y trouvaient et que les gens, quand ça les intéresse, pouvaient finalement lire des articles longs également sur leur téléphone.

Pourquoi avoir dit oui ?
C'est pour toucher un public que nous n'atteignons pas forcément avec le magazine papier. Notre cœur de cible pour Society sont les 25-45 ans alors que Snapchat intéresse les 13-24 ans. Dans notre stratégie, on essaie de pousser aux 13-30 ans, même si ce n'est pas évident de parler à un adolescent et à un trentenaire de la même façon.

Publiez-vous souvent sur ce réseau social ?
Non, seulement une fois par semaine, chaque dimanche à 6 h du matin. C'est en général une story de 10 snaps.

Y a-t-il une armée de geeks pour s'en occuper dans vos locaux ?
Il n'y a pas de rédaction dédiée au web à Society, chacun fait un peu de tout. Pour Snapchat, nous sommes deux, avec Michaël Simsolo qui est aussi rédacteur en chef du site, avec parfois la contribution de pigistes du magazine. Nous avons quand même recruté une motion designer quand nous avons commencé, elle s'occupe des animations graphiques des « tops snaps » et des infographies

des articles que l'on peut lire en dessous, quand on « swipe » vers le haut. Les textes, les vidéos, les tests de personnalité ou les quiz que l'on ajoute c'est aussi nous qui les faisons. On peut mettre trois à cinq jours pour terminer une story.

Dans vos dernières stories, on peut lire un sujet sur les soirées en appart, la PMA, le Burkina Faso… Comment choisissez-vous vos sujets ?
Sur le fond c'est un peu au feeling, mais comme c'est une publication qui était au départ visible une semaine seulement après sa publication, on ne faisait pas trop d'actualité. Depuis six mois environ, ces stories ne sont plus éphémères puisque Snapchat permet de les archiver, donc il faut qu'on trouve des sujets que les gens pourront lire plusieurs mois après. On peut savoir quelles stories sont les plus vues et partagées mais en dehors des articles qui fonctionnent grâce à l'interactivité des quiz ou des votes, il n'y a pas vraiment de logique pour que ça décolle ou non. Donc on essaye de se détacher des statistiques.

Quels sont les retours depuis un an et demi ?
L'audience est très forte, plus que sur notre site ou pour le magazine. On ne peut donner de chiffres car Snapchat nous l'interdit, on ne peut donc pas se comparer aux autres médias, mais les retours sont bons. Les stagiaires de 3e qu'on reçoit nous disent aussi qu'ils consultent nos stories. On sait que les très jeunes ne vont pas lire d'articles sur les sites et préfèrent se rendre sur les réseaux sociaux pour s'informer et éventuellement cliquer sur un lien.

C'est une sorte de conquête d'un nouveau lectorat pour Society ?
En étant présent sur Snapchat, on ne va pas chercher à conquérir de nouveaux lecteurs pour le magazine, mais on se dit que ce qu'on propose peut quand même les intéresser. On utilise parfois des sujets déjà publiés qu'on réédite, qu'on va rendre plus explicatifs ou pédagogiques, tout en gardant notre ton. On fait aussi beaucoup de sujets uniquement pour Snapchat. Ces mini-sites sont différents de ce que nous faisons sur le plan technique. Après, au niveau éditorial, nous avons déjà des formats variés dans le magazine.

Parlons argent, ça rapporte ?
Les revenus viennent uniquement de la publicité, glissée tous les trois snaps dans nos stories. C'est à 95 % Snapchat qui s'occupe de vendre ces espaces publicitaires et nous découvrons les contenus à la publication.

Vous allez donc continuer avec ce petit fantôme ?
Oui, ça fonctionne bien. Bon, ils ont perdu pas mal de médias quand ils ont choisi d'inclure les influenceurs (ndlr : Nabilla, Jeremstar, Cristiano Ronaldo, Vitaa…) car tout était mélangé mais depuis, les lecteurs peuvent s'abonner à des comptes et suivre plus facilement les médias qu'ils apprécient dans l'interface de Discover. Sur les autres réseaux sociaux, nous ne sommes pas les meilleurs, faute de temps et à regret, mais le fait d'avoir recruté une motion designer nous pousse à développer des stories sur Instagram aussi.

SNAPCHAT POUR LES NULS

Snapchat ou Snap est une application gratuite pour smartphone qui permet d'échanger des photos, messages et vidéos, de façon instantanée et éphémère. Ces derniers s'effacent après avoir été consultés.
L'application a été créée en 2011 par Evan Spiegel, Bobby Murphy et Reggie Brown, alors étudiants en Californie. L'un d'entre eux, Reggie Brown a finalement été évincé du projet et les deux autres comptent aujourd'hui parmi les plus jeunes milliardaires du monde.
Le petit fantôme a ajouté de nouvelles fonctionnalités à son application depuis sa création et a développé Snapchat Discover en 2016, plateforme qui regroupe les stories des médias et des influenceurs.
Snapchat fait désormais partie du Top 20 des réseaux sociaux les plus utilisés dans le monde, se hissant sur le 11e marche du podium avec 291 millions d'utilisateurs actifs sur la Terre et 15,2 millions de visiteurs par mois rien qu'en France.

JOURNÉE PORTES OUVERTES

INSTITUT DE FORMATION DES PROFESSIONS DE SANTÉ
CHU DE TOURS

Samedi 26 janvier 2019

9h30 16h30

"Nos formations, votre métier"

Cette journée a pour objectif de faire découvrir aux futurs étudiants mais aussi aux professionnels souhaitant se spécialiser, l'ensemble de nos formations.
Les visiteurs pourront rencontrer les formateurs, les étudiants mais aussi le personnel administratif. Les étudiants pourront partager leur expérience de stages effectués en France, comme à l'étranger. Des visites des locaux, salles de simulation, bloc opératoire de simulation et du plateau technique seront proposées. Lors de cette journée il sera possible de découvrir les nouvelles modalités d'admission avec la mise en place de PARCOURSUP.

SANS BAC
Ambulancier
Aide-soignant

AVEC BAC
Infirmier
Manipulateur d'électroradiologie médicale
Technicien de laboratoire médical

LES SPÉCIALISATIONS
Préparateur en pharmacie hospitalière
Infirmier de bloc opératoire
Infirmier anesthésiste
Cadre de santé

Institut de Formation des Professions de Santé
2 rue Mansart - 37170 Chambray-lès-Tours
02 47 47 87 61 - www.chu-tours.fr

IFPS
CHRU

LAURIER AUTOMOBILES
Blois · Amboise · Pocé-sur-Cisse

Plus de 150 véhicules disponibles

ARRIVAGES PERMANENTS www.laurier-automobiles.fr Facebook

PORTES OUVERTES CE WEEK-END

9 990 € — CITROËN Berlingo 20 L1 HDi 75 FAP COURT 625 kg Business, 03/06/2014
22 310 km — CITROËN C4 Picasso PureTech 130 S&S EAT6 Feel 29/03/2018
81 180 km — CITROËN C5 Tourer BlueHDi 150 S&S Millenium Business, 28/06/2016
18 132 km — CITRÖEN C3 PureTech 82 Shine, 21/02/2018
10 km — CITROËN Grand C4 Spacetourer PureTech 130 S&S Feel, 28/09/2018
13 190 € — CITROËN C4 e-HDi 115 Airdream Exclusive, 23/05/2014
1 300 km — CITROËN C3 Aircross PureTech 82 BVM5 Sunshine, 24/05/2018
9 990 € — CITROËN DS3 HDi 90 FAP Airdream So Chic, 23/02/2011

DAVID : 06 60 69 22 92 - NATHAN : 06 81 92 72 32
34, rue Abel-Gody - AMBOISE

PORTES OUVERTES CE WEEK-END

12 500 km — ALFA ROMEO Giulia 2.2 180 ch AT8 Super
19 900 € — CITROEN C6 V 6 HDI 240 03/05/2011
11 490 € — SUZUKI SX4 S-Cross 1.6 VVT 120 ch Privilège
1 600 km — FIAT 500L 1.3 Multijet 95 ch S/S City Cross
500 km — FIAT ABARTH 595 1.4 Turbo 16V T-Jet 180 ch BVM5 Competizione
21 890 € — FIAT 500 X lounge 1.6 I 120 26/04/2018
12 990 € — FIAT DUCATO MY TOLE 3.0 M H2 2.3 MJT 130 PACK
26 900 km — PEUGEOT 3008 BlueHDi 150 ch S&S BVM6 Allure

Cedric : 06 63 91 22 94 - Philippe : 07 68 85 84 15 - Thomas : 06 38 74 71 97
Rond-Point SCHUMANN - BLOIS

12 990 € — CITROËN C5 HDi 160 Confort A, 14/02/2012
125 900 km — CITROËN Berlingo Cab approfondie 21 L2 HDi 90 CONFORT 10/04/2014
60 750 km — NISSAN X-TRAIL 1.6 dCi 130 5 pl Tekna, 28/04/2015
48 000 km — RENAULT Clio IV dCi 75 eco2 90g Business, 16/12/2014
13 690 € — NISSAN Juke 1.5 dCi 110 FAP Start/Stop System Tekna, 12/03/2015
77 400 km — NISSAN Qashqai 1.6 dCi 130 Stop/Start Tekna Xtronic A, 21/04/2015
26 000 km — NISSAN Juke 1,5 dCi 110 FAP Start/Stop System Tekna, 21/01/2015
48 400 km — CITROËN C4 Aircross e-HDi 115 4x2 Confort, 28/04/2015

Mounir : 06 35 52 01 95
28, route d'Amboise - POCÉ-SUR-CISSE

* Prime conversion (voir conditions en magasin)

BLOG' IN TOURS by tmv www.tmvtours.fr

LE BILLET

DANS LES COULISSES DE L'OPÉRA

LES MOULURES, LES VELOURS, LES COLONNES ET LE MARBRE DU GRAND ESCALIER, tout le Grand Théâtre ne bruisse plus que de ça. Ils reviennent ! De la coulisse à l'arrière scène, en passant par le vestiaire et l'atelier des costumes, un petit frisson d'impatience se répand un peu partout, comme une traînée de poudre. La troupe bigarrée et rigolarde de Blog In Tours, la trentaine de blogueurs et de youtubeurs, la rédac de tmv au grand complet et même l'astrologue : ils reviennent !
Et, de siège en fosse d'orchestre, les informations rebondissent et gagnent tout l'espace : ils sont plus nombreux encore cette année et des stars aussi. Nota Bene et ses 830 000 abonnés (enfin, ils ne viendront peut-être pas tous…) et Thibault de Montalembert, le Mathias de Dix pour cent. Des grands ateliers pour les petits et des petits ateliers pour les grands, des rencontres, des tables rondes, une murder party, un rallye photo dans l'Opéra… Ça ne va pas arrêter de la journée !
Alors, pour calmer tout le monde, nous avons concocté ce cahier spécial avec le programme complet et la présentation de tout ce petit monde.
Alors, cher Grand Théâtre, chères moulures, velours, colonnes et cher grand escalier : à samedi !

La rédaction

Tables Rondes

DES MONDES À DÉCOUVRIR EN DIRECT

10 H 20
RENCONTRE AVEC NOTA BENE, LE YOUTUBEUR QUI AIME L'HISTOIRE

Benjamin Brillaud, alias Nota Bene, entraîne depuis 2014 plus de 800 000 fans dans sa passion : l'Histoire. De la création de la banque au quotidien d'un Poilu à l'arrière du front, Nota Bene scanne les petits et les grands secrets du passé avec une bonne dose d'humour mais autant de sérieux.

11 H 20
COMMENCER LE ZÉRO DÉCHET AVEC CAMILLE

Zéro déchet par-ci, zéro déchet par-là…. ça vous titille, vous aimeriez vous lancer ? Camille Ratia est passée par là et c'est même ce qui l'a poussée à créer son blog, Camille se lance. Elle vous partagera toutes ses astuces pour réduire les poubelles à l'état de timbre-poste.

14 H
PARKOUR, BMX… : À LA DÉCOUVERTE DES CHAÎNES ADRÉNALINE

Découvrir la ville sous un autre angle, explorer des lieux insolites, repousser ses limites… les youtubeurs Charles Brunet (West Coast Family) et Maxime Roucheau (Sportlive) présentent les chaînes les plus péchues de Touraine.

15 H
RÉUSSIR SA CAMPAGNE DE FINANCEMENT PARTICIPATIF

Les levées de fonds semblent une formule facile et presque miraculeuse pour lancer un produit ou une association : en Touraine, on ne compte plus les projets nés avec l'aide des internautes. Mais un crowdfunding est-il vraiment si facile à organiser ? Est-ce une solution valable pour tous les secteurs d'activités ? Comment l'adapter à son projet entreprenarial ? Quels sont les pièges à éviter ?
Avec : Gérard Vincent – vice-président de la CCI, Julie Alves – fondatrice de Julie Pâtisse l'Atelier, Floriane Coherier – Lougage Paris
Animé par tmv

16 H
LIVRE DE RECETTES : DU PAPIER À L'ÉCRAN

Les blogs culinaires cartonnent mais parallèlement, les livres de cuisine se vendent comme des petits pains. Les tutos sont-ils un nouveau mode de transmission des gestes culinaires ? Les chefs utilisent-ils toujours des fiches papier ? Quel est l'intérêt du livre par rapport à l'écran ? A priori plus vivant et interactif, l'écran peut-il remplacer le papier ?
Avec : Bruno Laurioux – président de l'IEHCA. Stéphane Brunerie – fondateur du webzine StripFood - Julien - blog Julien Au beurre Stéphane Fourmis – chef du restaurant Smäak.
Animé par tmv

17 H
S'INFORMER SUR LES RÉSEAUX SOCIAUX, TOUT UN ART !

Pour les journalistes aussi, Facebook, Twitter ou Linkedin sont une source d'informations… et d'intox. Où cherchent-ils des infos inédites ? Comment trient-ils le vrai du faux ? Au milieu du bruit numérique, comment distinguent-ils l'anecdotique du débat qui monte ? Peuvent-ils être manipulés par les internautes ? Des journalistes expliquent leurs choix et leurs méthodes.
Avec : Chantal Pétillat – rédactrice en chef de La Nouvelle République. Mathieu Guia – directeur de la publication de 37°
et Christian Panvert – RTL.
Avec le soutien du Club de la presse et des Assises du journalisme

Écoutez toutes les tables rondes en direct sur citeradio.fr

CAHIER RÉALISÉ
PAR ELISABETH SEGARD

ILS SERONT À BLOG'IN TOURS

Avant de vous rencontrer IRL, les influenceurs tourangeaux se présentent et font quelques confidences exclusives. Sont-ils plutôt team raclette ou pâquerette ? Quel est leur meilleur souvenir bloguesque ? Ils vous avouent aussi où aller à Tours pour ne surtout pas les croiser, leur rêve le plus fou… et se glissent même dans la peau de l'astrologue.

Mode Beauté

BARBARA
MAISON ELPIDA

Pâquerette, sans aucun doute ! Le printemps quoi !

Mon meilleur souvenir de blog
Le 20 octobre 2018, quand j'ai annoncé la création de ma boutique en ligne Maison Elpida et que j'ai reçu un soutien incroyable de mes lectrices.

Où vous ne me croiserez jamais à Tours
Dans un fast food !

Si j'étais l'astrologue de tmv, j'annoncerais, en espérant que ça se réalise très vite…
L'arrêt de la gouvernance des vendeurs d'armes et de l'industrie pharmaceutique, mais aussi une redistribution équitable des richesses. Et des placards remplis de beaux tissus ! Parce qu'on peut respecter son prochain et rester égoïste. Non ?

Si j'étais un livre…
Je serais « Simone Veil L'immortel » de P. Bresson et H. Duphot, parce qu'elle est le symbole de la résilience et de la détermination. C'est une femme qui a marqué le monde, et par ses actes, elle est en chacun de nous. Ne pas oublier qui elle était, c'est ne pas oublier qui nous sommes.

Mon rêve
Cuisiner un bourguignon pour Scarlett Johansson. Ah oui, et dans mon rêve, elle parle français, elle adore ma cuisine avant de l'avoir goûtée, elle me trouve drôle, intelligente et séduisante. Oui, c'est beau de rêver !

SARAH
CUEILLE LE JOUR

Pâquerette ! « Colchique dans les prèèèèssss »

Le plus chouette depuis que je blogue
Les rencontres que j'ai pu faire !

Où vous ne me croiserez jamais à Tours
En boîte de nuit !!!

Si j'étais l'astrologue de tmv, j'annoncerais… en espérant que ça se réalise très vite !
Un monde en paix, impartial, respectueux de l'environnement et ses habitants… oui je veux encore croire aux bisounours !

Si j'étais un livre je serais…
Le « Petit traité de vie intérieure » de Frédéric Lenoir. Je n'en dis pas plus car c'est un livre à découvrir par soi-même.

Mon rêve
Danser le chacha avec la reine d'Angleterre of course !

VALENTINE
PASSAGE VALENTINE

Team raclette à mooort, la balance m'a déjà grillée.

Mon meilleur souvenir de blogueuse
Une journée au spa avec les blogueuses, c'était vraiment chouette.

Où vous ne me verrez jamais
Dans le manège oxygène de la fête foraine, plus jamais!

Si j'étais l'astrologue de tmv, j'annoncerais…
En 2019, le scorpion prend le taureau par les cornes et va au bout de ses rêves, tout au bout de ses rêves sur l'air de Goldman (vous l'avez bien dans la tête maintenant?)

Si j'étais une peluche…
Une peluche c'est mignon, même s'il y a de fortes chances pour qu'elle soit à l'effigie du Grinch (le surnom que m'a donné mon copain)

Mon rêve
Danser le chachacha avec Jean Pierre Pernaut, je sais vous êtes jaloux…

ELISE
FUKANO KANO

Pâquerette !

Mon meilleur souvenir depuis que je blogue ?
Depuis que j'ai commencé à partager mes broderies sur Instagram, ce que j'ai préféré c'est d'avoir pu rencontrer des gens avec la même passion, et certains sont devenus des amis !

Où vous ne me croiserez jamais à Tours ?
Dans une boucherie

Si j'étais l'astrologue de tmv, j'annoncerais… en espérant que ça se réalise très vite!
Repose toi bien aujourd'hui. Car demain tu vas trouver la solution au réchauffement climatique, le lendemain tu trouveras l'amour et gagneras au loto. Grosse semaine pour les capricornes !

Si j'étais… je serais…
Un oiseau, pour voyager pas cher et écolo !

Mon rêve
Broder toute une collection de vêtements et d'accessoires pour la prochaine tournée de Beyoncé. J'espère qu'elle lit tmv.

BLOG' IN TOURS by tmv

MARIE-EVE
MADEMOISELLE MAEVE

Plutôt raclette ou pâquerette ? Orangettes.

Mon meilleur souvenir de blog
Les rencontres avec des nanas qui bloguent comme moi et qui sont devenues mes BFF (coucou la team du bad book club). Et toutes les rencontres, à dire vrai. Je suis toujours surprise et très touchée lorsque je rencontre des gens qui disent qu'ils me lisent, des auteurs qui disent qu'ils me connaissent.

Où vous ne me croiserez jamais à Tours
A la grande braderie ou à la foire ou tout autre grand rassemblement. Je suis ochlophobe, mais promis je vais prendre sur moi pour le Blog'In Tours 2

Si j'étais l'astrologue de tmv, j'annoncerais...
La création d'un salon du livre à taille humaine, comme le Chapiteau du livre à Saint-Cyr (que j'adorais), avec mes auteurs préférés. Et une journée de fête des paillettes, parce qu'on a bien besoin d'un peu de magie.

Si j'étais...
Un livre, il ne serait pas encore écrit mais il y aurait beaucoup d'amitié et de bienveillance. Mais aussi quelques tueurs en série, parce que l'on ne se refait pas, j'adore les thrillers. Il reste à trouver comment agencer tout ça...

Mon rêve
Voyager dans les livres et rencontrer mes héros préférés. J'irais faire du shopping avec Becky Bloomwood, enquêter avec Miss Marple, voir de mes propres yeux à quoi ressemble Darcy et les looks des héroïnes des années 80 de Mary Higgins Clark !

BÉRENGÈRE
LES CHRONIQUES DE BÉRENGÈRE

Pâquerette car je préfère le printemps à l'hiver ! C'est la meilleure saison pour faire de belles photos de la nature et des fleurs.

Mon meilleur souvenir
Jekyll Wood et Lenny Kravitz à l'American Tours Festival de l'été dernier. Un concert de folie entre notre chanteur tourangeau et la méga star internationale.

Où vous ne me croiserez jamais à Tours
Dans un endroit sans culture.

Si j'étais l'astrologue de TMV...
...j'annoncerais que Blog'In Tours aura un immense succès. Michelle Obama fera même un détour pour nous voir !

Si j'étais...
Un livre, et je serais Harry Potter. Qui ne rêverait pas de vivre dans un monde où on posséderait une baguette magique et une cape d'invisibilité ?

Mon rêve
Écrire un roman, vivre de ma passion et rencontrer J.K. Rowling.

MAGALI
LILI L'ARCHI

#TeamRaclette ! Quelle question ! Mais en même temps, les pâquerettes annoncent l'été...

L'un de mes plus chouettes souvenirs de blog
Etre invitée à Bruxelles pour rencontrer le dessinateur François Schuiten, dans son atelier, pour la préparation d'une expo sur son œuvre, à la Cité de l'Architecture de Paris. Il a été d'une gentillesse et d'une simplicité incroyable. L'immense fan que je suis en garde un souvenir ému !

Où vous ne me croiserez jamais à Tours ?
Rue Nationale, le premier jour des soldes. Je déteste la foule !

Si j'étais l'astrologue de tmv, j'annoncerais...
Une pluie de rillons sur la Guinguette. (Ca se sent que je suis en manque de soleil, là ?)

Si j'étais...
Une œuvre d'art, je serais une des deux ombrelles de Daniel Buren, au bout du Pont Wilson, pour passer mon temps à admirer la Loire.

Mon rêve
Pouvoir réunir chez moi, autour d'un bon repas, quelques uns des architectes qui ont façonné Tours : Victor LAaloux (la gare, l'hôtel de ville), Bernard Zehrfuss et l'ingénieur Jean Prouve avec Franklin Azzi et Pierre-Antoine Gatier (Usines MAME), les frères Aires-Mateus (CCCOD) ou encore Pierre Patou (bibliothèque centrale)...

CHLOÉ
SOMEWHERE OVER THE TEAPOT

Pour manger, raclette ; pour se mettre derrière les oreilles, pâquerette.

Mes meilleurs souvenirs de blog
J'ai ouvert ce blog pour les clients de mon salon de thé à l'époque. J'adorais quand les gens arrivaient et me disaient « je sais ce que je veux boire, j'ai vu ça sur votre blog, je voudrais essayer ». Sinon, la visite de l'usine Dammann et la rencontre avec Pierre Hermé et Kurush Bharucha avec d'autres blogueurs thé.

Où vous ne me croiserez jamais à Tours...
Dans une épicerie fine qui met des bouteilles d'eau en vitrine.

Si j'étais l'astrologue de tmv, j'annoncerais...
Balance — Amour : en congés jusqu'en 2020, merci de laisser un message. Gloire : Borat voudrait récupérer son slip de bain. Beauté : poussée de pustules pile poil pour le Hellfest.

Si j'étais...
Un thé, of course, je serais un Lapsang Souchong. Tout le monde n'aime pas ça mais ceux qui l'aiment le kiffent grave et ça va super bien avec les fromages bleus (ahem le Stilton par exemple).

Mon rêve
Que LA REINE nous invite avec les copines du Bad Book Club à prendre le thé à Balmoral.

MARIE-LAURE
LES CARNETS D'EIMELLE

Raclette aux pâquerettes!

L'un de mes plus chouettes souvenirs
L'émotion partagée à la fin d'un spectacle entre artistes et spectateurs.

Où vous ne me croiserez jamais à Tours
Dans une salle de sport !

Si j'étais l'astrologue de tmv,...
J'annoncerais une bonne dose d'empathie supplémentaire en chacun, en espérant que ça se réalise très vite!

Si j'étais...
Un objet, je serais un stylo (ou un clavier) parce que c'est l'ouverture, la liberté, l' indépendance, l'imaginaire, la connexion avec soi et les autres...

Mon rêve
Ecrire la bio de la première femme cheffe d'orchestre à diriger le concert du nouvel an de Vienne !

HANNAH W.BERRY

Plutôt tournesol mais la raclette c'est pas mal aussi !

L'un de mes meilleurs souvenirs depuis que je blogue/youtube ?
Mon voyage à Séoul était quand même génial !

Où vous ne me croiserez jamais à Tours
En discothèque. La grand-mère que je suis est trop vieille !

Si j'étais l'astrologue de TMV, j'annoncerais...
que les gens vont enfin être indulgents les uns envers les autres. En espérant que ça se réalise vite.

Si j'étais...
Une personne, je serais moi. Parce que c'est bien d'être soi. De toute façon les autres sont déjà pris et je suis fabuleuse !

Mon rêve
Partir chanter au Japon pour un anime (sinon, un petit duo avec G-Dragon, ça me va aussi).

MURIELLE
WOODY BEAUTY

Team raclette. Avec rosette et reblochon merci.

Mon meilleur souvenir
Un lecteur qui me remercie pour un article qui l'a aidé ou touché : le Graal. Et j'aime bien quand un restau m'invite à manger un burger gratos !

Vous ne me croiserez jamais...
À la patinoire. J'ai une peur bleue des tutus et collants pailletés.

Si j'étais l'astrologue de tmv, j'annoncerais...
L'homme a voulu monter vers les étoiles, écrire son histoire, dans le verre ou dans la pierre bref, il est venu le temps des cathédraaaaaales!

Si j'étais...
...je serais un marteau pour enfoncer des clous. Et pouvoir être en permanence avec Thor (qui a cru que j'aimais bricoler?)

Mon rêve
Danser le chachacha avec la reine d'Angleterre, son sac à main et ses corgies. Plus on est de fous, plus on rit !

PAULINE
DANS MA BOÎTE

Raclette (mais chez les autres, trop dur de se débarrasser des odeurs !).

Mon meilleur souvenir depuis que je blogue
Les autographes, dans la rue ! (faux, j'ai piqué ça à un YouTubeur...) En vrai, le meilleur truc, c'est les rêves que je peux réaliser et depuis 7 ans, y en a eu beaucoup !

Où vous ne me croiserez jamais à Tours
Les boîtes de nuit. Je danse chez moi pour éviter de faire de l'ombre aux autres.

Si j'étais l'astrologue de tmv, j'annoncerais...
Mon retour sur YouTube en espérant que ça se réalise très vite ! (C'est exagéré ?)

Si j'étais... une pâtisserie, je serais une
chouquette, parce que c'est mignon et ça se partage (S'auto-complimenter, secret n° 5 de la blogueuse !)

Mon rêve
Participer à Blog'In Tours #3 au Grand Hall (le #2 aura tellement de succès qu'il faudra voir beaucoup plus grand... Je prépare déjà mes MeetUp) !

ÉMILIE
MON GRAIN DE FOLIE

Raclette, mangeeerrr !

Mon meilleur souvenir de blogueuse
Les vraies rencontres dans la vraie vie avec des gens sympas. J'ai pu rencontrer et passer une journée avec Lorylyn, ma participation à Objectif BeautyTube, ou encore la première édition de Blog'in Tours.

Où vous ne me croiserez jamais à Tours
Dans plein d'endroits, je ne vais pas très souvent à Tours : je suis Tourangelle de la Touraine!

Si j'étais l'astrologue de tmv, j'annoncerais...
Que le projet sur lequel je travaille va vite se mettre en place et surtout sera un succès.

Si j'étais...
Un livre (en fait plusieurs livres) de développement personnel ; je trouve que c'est un moyen d'être bienveillant envers soi-même et les autres, de s'améliorer constamment pour devenir la meilleure version de soi-même.

Mon rêve
Redécorer ma propre maison, bon OK je ne vends pas du rêve là ! Mais j'en ai vraiment envie. Comment ça on s'attendrait à une personnalité connue ? Les choses les plus simples sont les meilleures non ?

TASSANIE
TASSA DANS LES MYRIADES

Plutôt le nez dans les fleurs, au ras des pâquerettes

Mon meilleur souvenir ou l'un des plus chouettes depuis que je blogue ?
Les rencontres avec des abonné(e)s IRL, les échanges de lettres.

Où vous ne me croiserez jamais à Tours
En boîte (pas de thon ou de sardine, mais vous me comprenez).

Si j'étais l'astrologue de tmv, j'annoncerais...
Que la clé de la réussite est entre mes mains mais qu'il faut juste trouver la bonne serrure.

Si j'étais...
Un livre : Ne tirez pas sur l'oiseau moqueur, parce que je ne supporte pas les injustices.

Mon rêve
Écrire la bio de ma chienne, tant d'aventures, tant de rencontres !

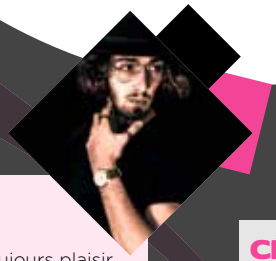

VICTOR
SCISCOS

Une bonne raclette ça fait toujours plaisir.

Mon meilleur souvenir depuis mes débuts de YouTubeur
Sans hésiter avoir présenté un show sur les aliens devant 200 personnes au Vinci durant la Japan Tours en 2018.

Vous ne me croiserez jamais...
Chez un coiffeur de Tours, je laisse le destin de mes cheveux entre les mains de ma sœur.

Si j'étais l'astrologue de tmv, j'annoncerais...
Honnêtement j'annoncerais réussite pour tous les signes demain mais avec le retour du karma le lendemain ... Il faut toujours deux opposés !

Si j'étais...
un mètre ... parce qu'on a toujours besoin d'un mètre avec soi, ça peux toujours servir.

Mon rêve
Écrire la bio d'Alexandre Astier il sait tout faire c'est beaucoup trop inspirant !

CÉCILIA
BETWEEN THE BOOKS

Mon ventre crie raclette mais comme je suis une licorne, je dis pâquerette.

Mon meilleur souvenir depuis que je blogue
J'allais dire la rencontre avec les badbookclubeuses mais on me souffle que la réponse est déjà prise. Alors je dirais la rencontre avec Mademoiselle Maeve, une douceur d'amie.

On ne me croisera jamais...
dans une supérette à Tours pour acheter mon papier toilette.

Si j'étais l'astrologue de tmv, j'annoncerais...
... ma prochaine élection à l'Académie française en espérant que ça se réalise très vite.

Si j'étais...
un livre, je serais Les Métamorphoses d'Ovide parce que c'est ma Bible.

Mon rêve
Danser le chachacha avec Cyrano de Bergerac.

Déco Lifestyle

CÉLINE
HAPPY TIME

Team raclette évidemment ^^ Dois-je vraiment expliquer pourquoi ?!
Mon meilleur souvenir ou l'un des plus chouettes depuis que je blogue ?
la rencontre avec les autres blogueurs de Tours !
Où vous ne me croiserez jamais à Tours
Dans un cirque avec des animaux !
Si j'étais l'astrologue de tmv, j'annoncerais, en espérant que ça se réalise très vite !...
Un tournée générale place Plum'!^^ Il nous doit bien ça!
Si j'étais... un livre / un outil / un plat / une peluche...
Un bretzel parce que c'est trop bon!
Mon rêve ?
Danser le chachacha avec Saint Martin !

BARBARA
MANGAKEL

Raclette bien sûr ! Je suis très gourmande !
L'un des plus chouettes souvenirs depuis que je blogue
Mon blog est tout jeune alors je dirais : quand je me suis aperçue que des gens suivaient régulièrement ce que je publiais et m'encourageaient à continuer. Cela m'a vraiment touchée.
Où vous ne me croiserez jamais à Tours
Aux 20 km de Tours car le running et moi ça fait 2 !!
Si j'étais l'astrologue de tmv, j'annoncerais...
... Le début d'un nouveau monde safe, vert, solidaire et joyeux pour changer... en espérant que ça se réalise très vite!
Si j'étais...
Un plat, je serais une pavlova aux pêches parce que c'est joli, simple et terriblement bon et surtout parce que c'est ma pâtisserie préférée...
Mon rêve
Cuisiner de bons buffets éco-responsables pour des réceptions. Que tout soit joli et bon dans l'assiette tout en respectant mes valeurs.

JULIEN
JULIEN AU BEURRE

Plutôt raclette ou pâquerette ? La question ne se pose même pas ... ! Mais une vraie raclette hein !
Mon meilleur souvenir de blogueur
Ma journée en cuisine à l'Escapade. C'est assez impressionnant de se trouver en plan « coup de feu » !
Où vous ne me croiserez jamais à Tours
Dans un fast food américain, une chaîne industrielle, ou une grande surface !
Si j'étais l'astrologue de tmv, j'annoncerais... en espérant que ça se réalise très vite!
... que les choses se fassent naturellement. Je me souhaiterais juste plein de rencontres enrichissantes, et de choses à partager.
Si j'étais ...
Un film, je serais Ratatouille. C'est ce film qui m'a donné envie de cuisiner quand j'étais à Paris, et cette phrase a toujours résonné : « Tout le monde peut cuisiner ». C'est ce que je veux transmettre.
Mon rêve
Cuisiner un bourguignon pour... Alexandre Astier ! Ou ce qu'il veut d'ailleurs, danser le chachacha ; écrire sa bio, ou redécorer sa maison, sans ordre de préférence.

CAMILLE
CAMILLE SE LANCE

Raclette, je suis un ventre sur pattes !
Mon meilleur souvenir depuis que je blogue ?
Le jour où j'ai reçu un mail d'une maison d'édition pour me proposer d'écrire un livre
Où vous ne me croiserez jamais à Tours ?
En boîte de nuit
Si j'étais l'astrologue de tmv, j'annoncerais, en espérant que ça se réalise très vite !
... La paix dans le monde et deux degrés en moins sur Terre.
Si j'étais...
Je serais un chat, parce que ça pionce tout le temps.
Mon rêve
Passer du temps sous la couette avec mon homme, ça compte ?

NEIGELINE
NEIGE IN THE CITY

Raclette ! Mais avec un peu de pâquerettes pour digérer.
Le plus chouette depuis que je blogue
Les rencontres ! Que ce soit au salon du blog culinaire (organisé par 750gr), les événements de Tours ou les apéros Voyageurs, j'ai croisé plein de personnalités différentes.
Où vous ne me croiserez jamais à Tours
Dans une grande surface.
Si j'étais l'astrologue de tmv, j'annoncerais...
...l'avènement d'un gouvernement mondial des bisounours sautillants, accompagné de l'invention de la raclette et du chocolat qui ne font pas grossir.
Si j'étais...
Une casserole. Parce que je chante faux ? Parce que je bouillonne parfois intérieurement ? Je vous laisse deviner.
Mon rêve
Cuisiner un bourguignon. Ça m'est égal pour qui, j'adore ce plat. C'est moi, où j'ai l'impression d'avoir parlé de miam tout le long de cet étrange questionnaire ?

MARIANNE
BLOG DE MARIANNE

Raclette car le fromage fondu c'est la vie avec de la viande des grisons en plus !!!
Le plus chouette depuis que je blogue
Les rencontres et surtout les véritables amies que je me suis faites.
Où vous ne me croiserez jamais à Tours
Etrangement, je dirais place Plum', je ne suis pas trop foule.
Si j'étais l'astrologue de tmv, j'annoncerais...
Que la bonne humeur se diffuse à travers le monde, en espérant que ça se réalise très vite!
Si j'étais...
Un livre, « Sur la route » de Jack Kerouac ; un livre culte que je dois recommencer chaque été car je ne le finis jamais l'été d'avant et que je ne me rappelle jamais du début.
Mon rêve
Être la petite amie de Drago Malefoy dans Harry Potter

LAURA
CHALA MODA

Raclette !
Mon meilleur souvenir de blogueuse
La toute première réunion des blogueurs de Tours, à 5 autour d'un verre en ville.
Où vous ne me croiserez jamais à Tours
Au palais de justice ... enfin pour le moment !
Si j'étais l'astrologue de tmv, j'annoncerais...
...une santé de fer pour les capricornes en espérant que ça se réalise très vite !
Si j'étais...
Une gourmandise, je serais un chocolat parce qu'il en existe des fondants, acides, croustillant, pétillants... en fonction des jours.
Mon rêve
Danser le chachacha avec un chat.

Enfants

CAROLE
UN ENFANT QUI LIT

Raclette en février ; pâquerette en mai !
L'un de mes plus chouettes souvenir depuis que je blogue ?
Mon passage radio sur NRJ et Chérie FM, en janvier 2018, pour parler du Blog'in Tours.
Où vous ne me croiserez jamais à Tours ?
Euh, je ne sais pas ! En revanche, allez chez Libr'enfant, vous pourrez m'y trouver.
Si j'étais l'astrologue de tmv, j'annoncerais...
Le 1er salon du livre jeunesse à Tours en espérant que ça se réalise très vite!
Si j'étais ...
Un livre (évidemment) ; je serais... « Le Petit Prince » parce que... c'est un texte tellement beau que l'on ne s'en lasse jamais.
Mon rêve
Redécorer la maison de... des trois petits cochons. Après le passage du loup, ils ont peut-être besoin d'un peu d'aide.

CLAIRE
TUMEFAISGRANDIR

J'adore la raclette mais à choisir, je préfère les pâquerettes :-)
Mon meilleur souvenir de blog
Avoir rencontré IRL une blogueuse que j'appréciais beaucoup. Mais elle ne blogue plus.
Où vous ne me verrez jamais ?
Dans un bar a chicha.
Si j'étais l'astrologue de tmv, j'annoncerais, en espérant que ça se réalise très vite...
La paix dans le monde. Mais déjà la paix intérieur ça serait pas mal !
Si j'étais...
Un plat, je serais une mousse au chocolat, mon dessert préféré.
Mon rêve
Faire l'ascension du piton des neiges avec mon mari et mes enfants et pouvoir observer ensemble le lever du soleil.

AURÉLIE
AURÉLIE LECLOUX BD

Raclette ou pâquerette ? Entre les 2, mon cœur balance, j'aime beaucoup le fromage, donc raclette
Mon meilleur souvenir depuis que je blogue ?
D'avoir rencontré de belles personnes par l'intermédiaire du blog et instagram
Où vous ne me croiserez jamais à Tours
Dans les souterrains de la ville, j'ai peur du noir.
Si j'étais l'astrologue de tmv, j'annoncerais, en espérant que ça se réalise très vite...
J'annoncerais la paix dans le monde !
Si j'étais ...
Je serais un chat parce qu'il a 9 vies.
Mon rêve
Rencontrer Hayao Miyazaki.

AUDREY
OLIVE, BANANE ET PASTÈQUE

Plutôt raclette ou pâquerette ? Les 2 mon neveu (oui je parle années 80 !) dans la vie, il faut toujours choisir, moi je veux tout : le gras, le bio, la vie :)
Mon meilleur souvenir depuis que je blogue ?
La rencontre avec ma bande de copines de la #teampipelettes.
Où vous ne me croiserez jamais à Tours ?
Sur la patinoire (éventuellement à côté pour encourager ma fille et mon homme).
Si j'étais l'astrologue de tmv, j'annoncerais, en espérant que ça se réalise très vite...
Mon succès imminent. Les gens vont trouver dans des fortunes cookies des poèmes à ma gloire et se rendre compte combien je suis drôle, originale et que mon blog est le meilleur. Je vais enfin pouvoir en vivre et partager des mojitos aux Fidji avec Vianney. La vie quoi.
Si j'étais...
Le saut à l'élastique. Parce que c'est une des choses qui m'a le plus scotchée dans ma vie et que je me suis dit après : je peux tout faire. Alors je souhaite ça à tout le monde !
Mon rêve ?
Danser avec PardonMyfrench75 parce qu'il me donne la banane TOUS les jours et que j'aimerais trop me lâcher comme lui et Kristen Bell parce que si je meurs, je veux me réincarner en elle.

MERCI À MAISON GRAMM ET ST-MICHEL POUR LEUR SOUTIEN

ON AIR

EN DIRECT

Thibault de Montalembert, le Mathias de la série Dix pour cent, sera l'invité de l'émission « In Situ », en direct et en public de Blog In Tours, à 12 h 15, salle Jean-Vilar (rez-de-chaussée du Grand Théâtre). Une émission animée par Xavier Cuvier qui sera diffusée en direct sur Citéradio.fr et sur RCF (100.4), le vendredi 25 janvier, à 19 h 15.
Pour assister à l'émission, rendez-vous 15' avant le début de l'enregistrement. Entrée libre et gratuite dans la limite des places disponibles.

ENERGY-SLIM Concept

Sarah ANDRÉ

Vous désirez retrouver une **silhouette harmonieuse, un bien-être corporel, mental et la santé ?**

Je vous propose une **méthode naturelle**, sans pilule, sans machine ni substitut de repas.

Ma méthode vous permet une perte de poids et de volume en toute **sérénité**, pour que mincir ne rime plus avec privation et frustration mais avec **plaisir, satisfaction et bien-être !**

Ma méthode est une méthode douce et naturelle pour des résultats durables.
Naturelle, la méthode est issue de la Médecine Traditionnelle Chinoise, la réflexologie et la sophrologie :
Rééquilibrage global de l'organisme par digitopuncture (l'acupuncture digitale), essentiel pour se maintenir en bonne santé.
Solution efficace contre les problèmes générateurs de poids.
Accompagnement personnalisé afin de vous permettre de retrouver simplement et naturellement le plaisir de manger équilibré pour vous et votre entourage.

Innovante et originale ma méthode vous apporte **vitalité et équilibre en associant l'énergie à la démarche minceur** !

Sarah ANDRE : forte de plus de 25 ans d'expérience dans le domaine de l'accompagnement individuel et la prévention santé, je suis à votre disposition et vous accueille à mon cabinet pour un **premier BILAN OFFERT**.

N'hésitez pas à me contacter !

Témoignages

Amincissement et moral en hausse !

J'ai fait ce programme pour perdre du poids et j'ai gagné bien plus. Les massages m'ont aidé à retrouver un bon cycle de sommeil et un endormissement bien plus rapide et je suis moins stressée. Le programme alimentaire est simple et efficace. En 15 jours, mes envies de grignotage avaient complètement disparu. J'évolue à mon rythme et, comme ce n'est pas un régime, je n'ai pas repris les kilos éliminés ces derniers mois. Même en se faisant plaisir de temps en temps, avec une bonne gestion des phases alimentaires, on élimine petit à petit. Sarah qui me suit est très à l'écoute et s'est tout de suite adaptée à mes besoins en me donnant des conseils et répondant toujours à mes questions ou mes doutes. En espérant que mon témoignage vous aidera dans votre décision.
Cindy C. - 3 juillet 2018 - TOURS

Sarah ANDRÉ
Praticienne en Acupuncture Digitale (digitopuncture), Sophrologue
60, rue Blaise-Pascal, Centre Bio-Santé, C14, 37000 Tours
Uniquement sur rendez-vous au 06.11.41.38.10

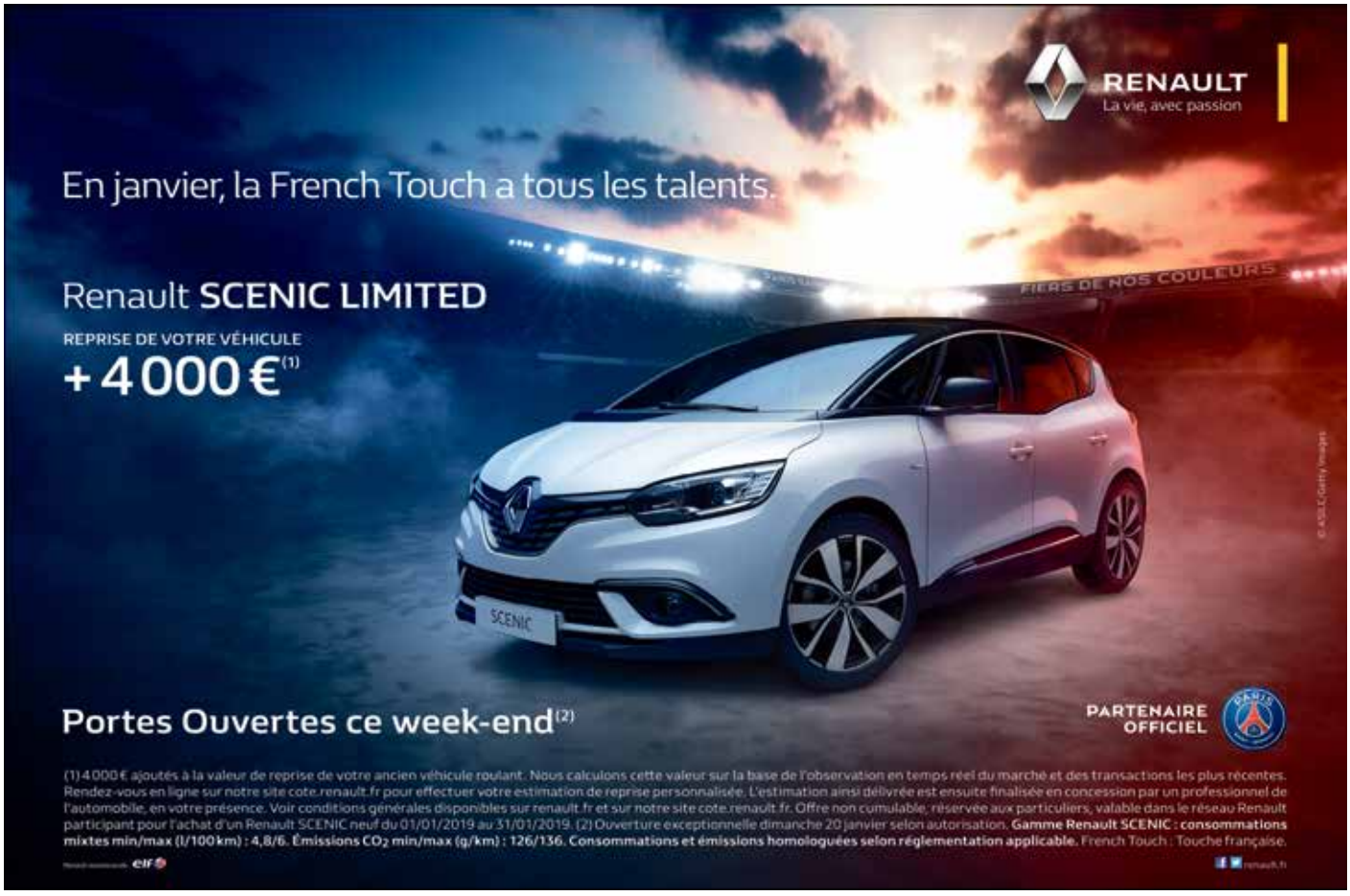

SEPT TOURANGEAUX QUI

Instagram, c'est sympa pour partager ses souvenirs et ses petits plats, mais on y trouv
Pro ou amateurs, voilà sept comptes de Tourangeaux à (re)découvrir et à partager.

Clair et carré, le coup d'œil de Benjamin Lavergne est reconnaissable immédiatement. Il fixe la ville et les constructions comme un aplat. Magnifique.
instagram.com/bl.photoblog/

Vous l'avez sûrement croisée dans la rue sans le savoir : Delphine Nivelet suit beaucoup de manifestations, toujours discrète mais l'œ il grand ouvert. Mais elle fait aussi des portraits émouvants.
instagram.com/delphine_nivelet/

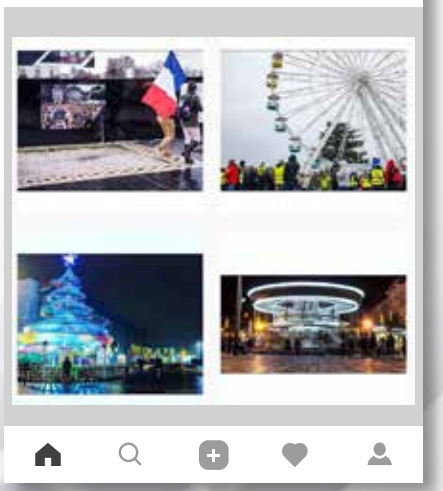

Sports, paysages, concerts,... Julien Pruvost est éclectique et photographie tout avec un enthousiasme contagieux. Mais on a un faible pour ses portraits, souvent originaux et forts.
instagram.com/julien_jpruvost/

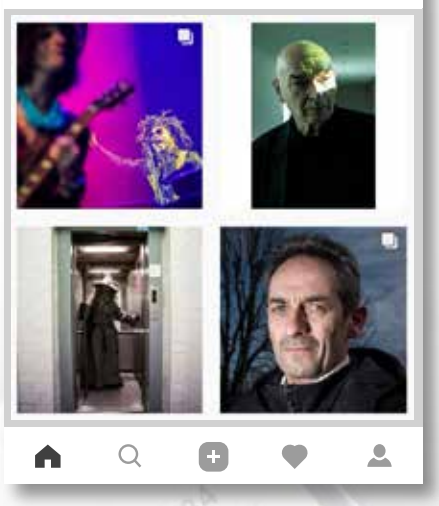

Avec ses 130 000 followers, Alexis Rateau est connu bien au-delà de la région mais ses clichés animaliers, sombres et poétiques, fascinent toujours.
instagram.com/alexisrateau/

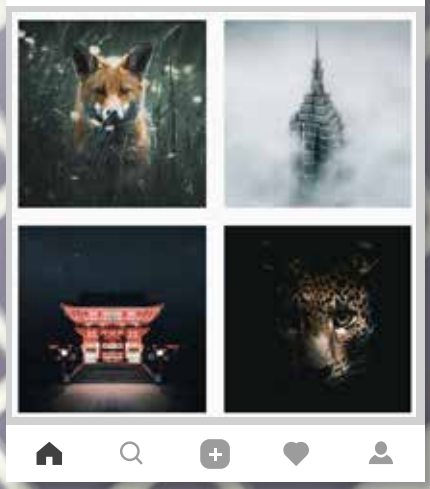

Les clichés de Vanessa Liorit ressemblent à des cartes postales : c'est clair, lumineux, et 100 % tourangeau. Des vues de la ville de Tours qui donnent envie de la visiter... et même d'y habiter !
instagram.com/vanilliiiiine/

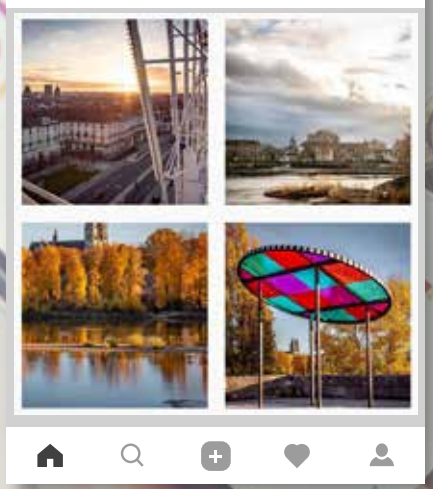

ONT L'ŒIL

e aussi des as de la photo.

Le fil de Nicolas Leconte est une explosion de couleurs acidulées qui donnent bonne mine rien qu'en les regardant. Pour rêver, s'évader, et se motiver les matins grisouilles.
instagram.com/ni.leconte/

Encore un journaliste… mais pour Léo Schmitt, la photo est une passion personnelle. Un compte méconnu, mais qui a tout pour devenir celui d'un grand.
instagram.com/stc.leo/

Publireportage

IROISE REPAS

Iroise services : le portage de repas à domicile pour les seniors

M. Laurent Vincent, chef cuisinier, est arrivé en mars 2018 dans l'équipe de l'EHPAD Les Jardins d'Iroise à Notre-Dame-d'Oé.
Il est issu du monde de la restauration traditionnelle et a officié dans des brasseries de luxe parisiennes. Vincent s'est ensuite orienté vers les structures médicalisées pour les personnes âgées et a fait ses classes aux Jardins d'Iroise de Cozes (17).

Aujourd'hui, il prépare avec son équipe 200 repas pour la résidence et 100 pour la livraison à domicile. Les résidents apprécient tout particulièrement sa recette de pommes de terre fraîches cuisinées aux épices : un accompagnement simple et savoureux.

Pour livrer les repas du chef, sur Tours et son agglomération, les livreurs disposent de 2 camions. Ils connaissent parfaitement les clients et leur apportent attention et écoute. Les repas élaborés en collaboration avec nos diététiciennes sont cuisinés sur place. La formule la plus demandée comporte 7 éléments allant du potage au dessert. Vous pouvez contacter le **02 47 52 51 55** pour bénéficier d'une offre de découverte sans engagement. Une assistante répond aux demandes par téléphone 7 jours sur 7.

L'astuce du chef Vincent : « Ne saler que les légumes secs (lentilles, haricots blancs…) en fin de cuisson pour que leur peau ne devienne pas trop sèche. »

-50% de crédit d'impôt sur le service
Pas d'engagement
De nombreuses aides disponibles

Les Jardins d'Iroise d'Oé
1 bis, rue Toussaint-Louverture
37390 NOTRE-DAME-D'OÉ
www.iroise-repas.fr

PAR AURÉLIEN GERMAIN

MUSIQUE STREAMING REVOLUTION

L'ère numérique a tout changé. Le marché du CD s'écroule, le vinyle fait de la résistance mais le streaming pulvérise tout et s'est imposé. Au point de devenir le moyen n°1 de vente de musique en France.

0,004 €

Quand il s'agit de streaming, ce que touche un artiste par écoute en flux payant (donc financé par les abonnements).

0,0001 €

Quand il s'agit de streaming, ce qu'un artiste touche par écoute gratuite (donc financée par la pub).

3 minutes 30

La longueur médiane des chansons du top 100 américain, alors qu'elle était de 4 minutes en 2000. Le streaming apparaît comme le principal facteur d'explication, les artistes étant poussés à composer des titres plus courts.

« Ne vous leurrez pas, les nouveaux artistes que vous découvrez sur Spotify ne seront pas payés. »

En 2013, Thom Yorke, leader de Radiohead, avait alors décidé de retirer ses morceaux de la plateforme.

1,07

En milliard, la somme qu'a levé Tencent Music à son entrée à Wall Street. Le service de musique en streaming chinois revendique plus de 800 millions d'utilisateurs uniques par mois.

2007

L'année de lancement de Deezer, service français d'écoute de musique en streaming légal.

75 %

Le streaming représente 75 % des revenus aux États-Unis. C'est plus que la vente de CD, les téléchargements numériques et les accords de licence.

191

En millions, le nombre d'utilisateurs de Spotify fin 2018. La plateforme de streaming musical compte plus de 83 millions d'abonnés payants.

Sources : Le Monde, Adami, siecledigital.fr, rapport de The Recording industry association of America, Challenges, IFPI, Universal Music, laboratoire Quartzy.

70 %

Ce que Deezer reverse de son chiffre d'affaires aux ayants droit.

VALD

La chanson « Désaccordé » du rappeur Vald a été la chanson la plus écoutée sur Spotify en France en 2018.

50

En millions, le nombre de morceaux disponibles sur Apple Music.

6,6

En milliards de dollars, le chiffre d'affaires du streaming musical en 2017. Les revenus du streaming ont progressé de plus de 40 % en un an.

BOHEMIAN RHAPSODY

La chanson de Queen est la chanson la plus écoutée en streaming du XXe siècle ! Ce titre sorti en 1975 a été joué 1,6 milliard de fois sur les plateformes de streaming musical.

DAMSO / JUL AYA NAKAMURA

En France, les trois artistes les plus écoutés en streaming sur Deezer et Spotify en 2018.

JUSTIN BIEBER

Le chanteur à la méchouille a été découvert sur Youtube. Une de ses premières vidéos, postée en 2008 et filmée dans sa chambre, comptabilise aujourd'hui plus de 56 millions de vues.

HI-RES

C'est l'audio de très haute qualité proposé par Qobuz, HRA, Tida et Sony Mora Qualitas tout récemment arrivé. Des plateformes de streaming voulant se démarquer de la (grosse) concurrence et s'adresser aux audiophiles.

www.touraine.fr

RETROUVEZ TOUTE L'ACTUALITÉ DE VOTRE DÉPARTEMENT SUR :

Touraine
Le département

...et bientôt sur INSTAGRAM

LE DÉPARTEMENT

#ACTEURS DES TERRITOIRES

LE DÉPARTEMENT EST PARTENAIRE
DU **SALON BLOG & RÉSEAUX SOCIAUX #2**

TOURAINE
LE DÉPARTEMENT

L'HOROSCOPE DE LA SEMAINE

Du 16 au 22 janvier

Note à nos lecteurs : suite à de nombreuses plaintes de personnes nées sous le signe du scorpion et du capricorne, nous avons décidé de nous séparer de notre astrologue. Nous l'avons remplacé par le système AstroLogik(r), un logiciel spécialisé dans l'écriture automatique des horoscopes du zodiaque.

BÉLIER

Amour : Vous attendez trop de votre partenaire. Et s'il ne pouvait pas répondre à vos exigences ?
Travail-Argent : Vous commencez à récolter les fruits d'un travail qui vous a demandé beaucoup de temps et d'efforts. Vous n'aurez plus à prouver vos compétences ni à justifier vos choix.
Santé : N'épuisez pas votre énergie et dormez un peu plus.

TAUREAU

Amour : L'amour comme l'amitié s'entretiennent, ne l'oubliez pas et soyez moins égoïste.
Travail-Argent : Vous n'hésiterez pas à vous investir à fond dans vos activités. Vous déborderez d'esprit d'initiative.
Santé : Votre énergie sera remarquable.

GÉMEAUX

Amour : Tout s'arrange et les relations avec le conjoint, le partenaire affectif, sont au beau fixe. Le couple s'épanouit dans une belle intimité amoureuse.
Travail-Argent : Vos partenaires semblent jouer un rôle essentiel dans vos activités.
Santé : Belle énergie.

CANCER

Amour : Vous serez à cran et votre susceptibilité à fleur de peau risque d'entraîner des conflits avec vos proches.
Travail-Argent : Vous affronterez courageusement les obstacles et cette ténacité portera ses fruits.
Santé : Vous prendrez les choses avec calme et philosophie.

LION

Amour : Si des désaccords peuvent apparaître entre votre partenaire et vous, c'est uniquement afin de renforcer vos liens.
Travail-Argent : Adoptez une attitude plus ferme avec certains collaborateurs, tout en restant diplomate.
Santé : Belle vitalité.

VIERGE

Amour : Vos fréquents changements d'humeur ont parfois du bon. Ainsi, vous serez chaleureux et passionné à l'égard de votre partenaire.
Travail-Argent : Des changements positifs se profilent à l'horizon. Vous devrez tenir compte d'idées et de concepts nouveaux et les choses se débloqueront.
Santé : Mangez plus léger.

BALANCE

Amour : Vous serez particulièrement charmant et sexy en diable ! Un regain de passion pourrait donner un nouvel élan à votre vie de couple.
Travail-Argent : Sur le plan professionnel, vos interlocuteurs et ceux qui sont associés à votre parcours devraient apprécier vos efforts et surtout vos bons résultats.
Santé : Vous avez tendance à vous laisser aller.

SCORPION

Amour : Célibataire, vos amours seront ce que vous en ferez. En couple, risque d'incompréhension.
Travail-Argent : Vous aurez la possibilité de consolider votre situation sans pour autant avoir à fournir trop d'efforts.
Santé : Dépensez votre énergie.

SAGITTAIRE

Amour : Vous établirez un climat douillet dans votre foyer et votre partenaire admirera votre aptitude à régler les problèmes familiaux.
Travail-Argent : Vous aurez de bonnes opportunités dans le domaine professionnel et financier. Tout se présentera dans de bonnes conditions.
Santé : Vous débordez d'entrain et d'optimisme.

CAPRICORNE

Amour : Semaine un petit peu maussade pour vos rapports sentimentaux. Vous risquez de manquer d'entrain.
Travail-Argent : enthousiasme et conviction. Toutefois, si vous rencontrez certaines résistances, n'essayez pas de faire du forcing. Sachez contourner les obstacles.
Santé : Baisse d'énergie, couchez-vous plus tôt.

VERSEAU

Amour : Il y a de l'amour dans l'air et plein de bonnes vibrations en perspective.
Travail-Argent : Cette semaine, vous serez la personne qui aura la bonne idée et qui saura faire avancer les choses.
Santé : Cette semaine sans stress vous fera le plus grand bien !

POISSONS

Amour : Votre charme en hausse sera d'une rare efficacité. Une rencontre importante pourrait avoir lieu.
Travail-Argent : Tout ira bien si vous gérez sagement votre budget. Excellente période pour commencer ou reprendre des études.
Santé : Vitalité exceptionnelle.

Réservations 02 47 23 47 34 / www.ville-amboise.fr / https://amboisesaisonculturelle.festik.net

PORTES OUVERTES
DU 18 AU 21 JANVIER**

CITROËN

Le SUV en classe confort.

NOUVEAU SUV
CITROËN C5 AIRCROSS

CITROËN ADVANCED COMFORT

Suspensions avec Butées Hydrauliques Progressives®
3 sièges arrière indépendants et de même largeur
Volume de coffre record jusqu'à 720 L*
Grip Control avec Hill Assist Descent*
Boite de vitesses automatique EAT8*
Sièges Advanced Comfort*
20 aides à la conduite*

À PARTIR DE
249€ / MOIS[1]
APRÈS UN 1ER LOYER DE 3 700 €
SANS CONDITION, LLD 36 MOIS/30 000 KM
3 ANS : ENTRETIEN, GARANTIE
ÉLIGIBLE À LA PRIME À LA CONVERSION GOUVERNEMENTALE

ORIGINE FRANCE GARANTIE

CITROËN partner TOTAL **Modèle présenté : Nouveau SUV Citroën C5 Aircross PureTech 130 S&S BVM6 Shine avec options Jantes alliage 19" ART Diamantées, Pack Park Assist, teinte Blanc Nacré et Pack Color Red Anodisé (390 €/mois après un 1er loyer de 3 700 € selon les conditions de l'offre détaillée ci-après).** (1) Exemple pour la Location Longue Durée sur 36 mois et 30 000 km d'un Nouveau SUV Citroën C5 Aircross PureTech 130 S&S BVM6 Start neuf, hors option : soit un 1er loyer de 3 700 € puis 35 loyers de 249 € incluant l'assistance, l'extension de garantie et l'entretien au prix de 23 €/mois pour 36 mois et 30 000 km (au 1er des deux termes échu). Montants exprimés TTC et hors prestations facultatives. Offre non cumulable, valable jusqu'au 31/01/19, réservée aux particuliers, dans le réseau Citroën participant et sous réserve d'acceptation du dossier par CREDIPAR/PSA Finance France, locataire gérant de CLV, SA au capital de 138 517 008 €, RCS Nanterre n° 317 425 981, 9 rue Henri Barbusse CS 20061 92623 Gennevilliers Cedex. Citroën C5 Aircross est éligible à la prime à la conversion gouvernementale (conditions sur www.service-public.fr sous réserve de publication du décret pour l'année 2019).
* Équipement de série, en option ou non disponible selon version. ** Selon autorisation préfectorale.

CONSOMMATIONS MIXTES ET ÉMISSIONS DE CO_2 DE NOUVEAU SUV CITROËN C5 AIRCROSS : DE 4,1 À 5,8 L/100 KM ET DE 106 À 132 G/KM.

INSPIRED BY YOU / Origins SINCE 1919