www.tmvtours.fr

tmv TOURS

100 % urbain (et plus si affinités)

#CONCOURS
Gagnez votre place pour Dub INC !

#RESTO
Déjeuner au palace

#AGENDA
Toutes nos idées sorties

PROJET ÉTUDIANT

UN LIVRE SANG POUR SANG TOURS

N°230 - Semaine du 26 octobre au 1er novembre 2016 - Hebdo gratuit d'information locale, ne peut être vendu

nexity une belle vie immobilière

PROFITEZ DE NOS OFFRES DE NOËL
EN AVANT-PREMIÈRE ET DEVENEZ PROPRIÉTAIRE !

FAITES VOS CARTONS POUR L'ÉTÉ PROCHAIN

nexity.fr/tours

0 810 256 256 Service & appel gratuits

NEXITY Georges V Val de Loire : 19 Rue de Vienne - TSA 50029 75801 PARIS cedex 08 – France. Capital 37200 euros - RCS Nanterre 328 629 332. Document et illustrations non contractuels. Illustrations à caractère d'ambiance : KREACTION / Zerrac S. Architectes : Claude Blanchet / APE. (*) Dans la limite des stocks disponibles. (**) Voir conditions en agence. Cette présentation indicative ne constitue en aucune façon une offre commerciale ou publicitaire de financement et n'a aucune valeur contractuelle. (***) Offre valable pour les 5 premières réservations. Octobre 2016.

news

L'ACTU DE LA SEMAINE
ICI, AILLEURS, PARTOUT

Un sujet vous tient à cœur, vous voulez faire passer une info, ouvrir un débat : rendez-vous sur tmvtours.fr, envoyez-nous un mail à redac@tmvtours.fr

LE BILLET

La multiplication des petits pains

DANS LE MONDE DE JEAN-FRANÇOIS COPÉ, UNE PERSONNE PAYÉE AU SMIC PEUT SE PAYER 9 777 PAINS AU CHOCOLAT CHAQUE MOIS. Ca en fait tout de même plus de 300 par jour, ce qui est plus que suffisant pour se nourrir et même pour en faire profiter ses amis. De ce point de vue, revaloriser le Smic semble donc assez inutile et même, osons le dire, un peu dangereux pour la santé publique.

On pourrait peut-être, en revanche, envisager de donner tous les matins un pain au chocolat à chaque policier de France, pour lui remonter le moral et lui permettre de passer une bonne journée. Pour 245 000 gendarmes et policiers dans l'hexagone, c'est une mesure qui ne coûterait pas plus de 13,5 millions d'euros par an et encore, en comptant les dimanches et les jours de grève. Franchement, ça se regarde…

Jean-François Copé, quand il sera président, il mettra Apollonia Poilâne au budget et les chèvres seront bien gardées. Elle a fait Harvard, je vous ferais dire, Apollonia… En deux ou trois fournées, elle va vous résorber la dette publique, vous allez voir ça. Elle est à combien, au fait, la dette publique, Jean-François ?

Matthieu Pays

LE **YES** DE LA SEMAINE

RENCONTRE

Ce mercredi à 18 h 30, Les Studios accueillent Bertrand Tavernier en personne pour une séance de dédicaces à l'occasion de l'avant-première de son film « Voyage à travers le cinéma Français ». La projection sera suivie d'un débat. Le réalisateur a travaillé pendant six ans et balayé 950 films avant de finaliser ce long format de 3 h 15, sa déclaration d'amour à son métier et à ceux qui l'ont fait.

le reste de l'actu, ici, page 4.

LE **TWEET**

@CarolineFourest

« Oui aux crèches culturelles mais sans Jésus en mairie. »
On n'y avait pas pensé.

Après la crème caramel vegan, voilà la crèche light grâce à Caroline Fourest.

LA **PHRASE**

« CETTE PRIMAIRE, JE NE SUIS PAS CERTAIN DE LA GAGNER. »

Manuel Valls se confiant à des proches, selon Le Point.

le reste de l'actu, ailleurs, page 5.

news

la grosse info

CA PLANE POUR NOUS !

« Choisir les métiers de l'aéronautique, un avenir assuré », le thème de la conférence proposée par Laurent Couppechoux de l'AFMAé (Association pour la formation aux métiers de l'aérien), au Vinci, donne le ton. Les rencontres aéronautiques de la région Centre Val de Loire, qui se tiennent les 3 et 4 novembre, offrent une occasion unique de mieux connaître les innombrables professions qui tournent autour du monde de l'aviation. Et ça tombe bien : la Région, avec ses 320 entreprises et ses 20 000 emplois, est à la pointe dans ce secteur. Au Vinci, on pourra rencontrer des entreprises, des organismes de formation, des lycées techniques et des écoles aéronautiques mais on pourra surtout discuter directement avec de jeunes salariés qui feront partager leur expérience. Rien de mieux pour se faire une idée précise.
À ne pas manquer également, les rencontres avec Christian Moullec (jeudi et vendredi, à 10 h) qui avec son ULM, s'est fait une spécialité de voler et de faire voler avec les oiseaux dans le Cantal ainsi que la conférence d'Annie Brun consacrée à l'Aéropostale.

Jeudi 3 et vendredi 4 novembre, au Centre des congrès Vinci. Programme complet sur aero-centre.fr.

l'œil de...

Enterré après les élections municipales de 2014, le projet phare des écologistes revient sur le devant de la scène.

MERCREDI

MANIFESTATION

GROSSE COLÈRE

Une quarantaine de policiers ont manifesté en fin de journée place Anatole France. En tenue ou en civils, ils ont symboliquement tourné le dos à leur hiérarchie et dénoncent, comme leurs collègues parisiens, marseillais ou lyonnais, le manque de moyens matériels, de moyens humains, le manque de respect et de reconnaissance. Une manifestation publique rarissime.

JEUDI

TVB

SOUVENIRS, SOUVENIRS

Le club de volley-ball fête ses 30 ans et une expo de photos grand format raconte ces trois décennies de victoires, de coups durs et de rencontres qui ont tissé le TVB. Accrochées sur les grilles du jardin de la préfecture, elles seront ensuite exposées au jardin des Prébendes, au jardin botanique, puis au jardin des Fontaines.

SAMEDI

POLITIQUE

RASSEMBLEMENT (OU PAS)

Le PS a rassemblé 400 militants de la région pour sa 6e Université de l'Engagement au Centre des Congrès Vinci. Au menu : débats sur l'égalité femmes-hommes et sur l'école, et des interventions de Manuel Valls, Emmanuelle Cosse, Jean-Christophe Cambadélis et Marisol Touraine. Un rassemblement boycotté par certains cadres locaux.

LUNDI

BASKET

ARRIVÉE

Pierre Tavano, 47 ans, est nommé au poste d'entraîneur par l'Union Tours Basket Métropole. Bien connu des fans de sport, l'ancien assistant de Vincent Collet est passé par Le Mans, Villeurbanne et Strasbourg. Il a accompagné ces équipes en Euroligue et en Eurocoupe. Une nomination de bon augure pour l'équipe tourangelle.

LE CAFÉ DES SPORTS

Cette semaine, c'est tout inversé. Ce sont les footeux qui gagnent et les hockeyeurs qui se prennent les pieds dans le patin. Côté ballon rond, c'est la bonne nouvelle de la semaine : **Le TFC, en battant Valenciennes 4-1,** a refourgué sa lanterne rouge à un Laval qui n'a plus gagné depuis début septembre. Qu'ils la gardent ! C'est sur le même score (malheureusement inversé) que **les Remparts se sont inclinés à domicile face à La Roche.** Une petite pierre dans leur jardin qu'il faudra très vite évacuer. Sinon, vendredi, c'étaient les grands début de la bande à Henno. **Le TVB s'impose en patron face à Chaumont.** Déjà très solide.

news

CALAIS. Lundi matin, le gouvernement a lancé l'évacuation des occupants du plus grand bidonville de France. 6 000 à 8 000 migrants seront réorientés vers les 450 centres d'accueil répartis dans toute la France. L'opération durera plusieurs jours. (Photo : Joel Goodman/LNP/London News Pictures/MAXPPP)

« POUR CERTAINS POLITIQUES, L'AMBASSADE DU QATAR, C'ÉTAIT UN DISTRIBUTEUR DE BILLETS DE 500 €, UNE AGENCE DE VOYAGES, ET LA BOUTIQUE DU PÈRE NOËL",
Christian Chesnot, auteur de Nos très chers émirs

«Si l'organisation veut vraiment que je perde du poids et n'aime pas ma façon d'être, et bien elle ne me mérite pas dans son top »
Arna Ýr Jónsdóttir, Miss Islande 2015.

CETTE SEMAINE

CAMEROUN

CATASTROPHE FERROVIAIRE

Un train qui transportait plus de 1 300 personnes a déraillé vendredi. Lundi, le bilan s'élevait déjà à 79 morts et plus de 600 blessés. Le convoi de la compagnie Camrail, dont le groupe français Bolloré est actionnaire à 77 %, assurait la liaison entre Yaoundé et le port de Douala, les deux plus grandes villes du pays. Le président Paul Biya a décrété un jour de deuil national.

ESPAGNE

VERS UN GOUVERNEMENT

Après dix mois de blocage, le Parti socialiste ouvrier espagnol (PSOE) a choisi de laisser gouverner Mariano Rajoy, chef de l'exécutif par intérim et président du Parti populaire classé à droite. L'Espagne devrait retrouver un gouvernement en novembre.

LE CHIFFRE

4 248

EN EUROS, LE REVENU GAGNÉ PAR UN AGRICULTEUR FRANÇAIS SUR TROIS EN 2015… SUR L'ANNÉE.

JE PAIERAIS BIEN UN COUP À…

L'inventeur du roll on pour pâte à tartiner. Présentée la semaine dernière au SIAL, le Salon mondial de l'innovation alimentaire, cette découverte devrait séduire toutes les générations.

J'ENTARTERAIS BIEN…

Cyril Hanouna, qui a fait une petite visite aux journalistes grévistes de iTélé. *« Il nous a dit qu'il nous aimait, et que s'il pouvait faire quelque chose pour nous, il le ferait »,* rapporte un salarié. Espérons qu'il ne leur mette pas des nouilles dans le slip.

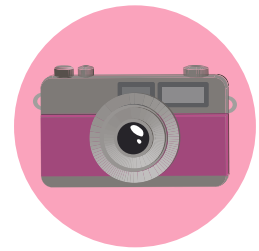

J'AURAIS AIMÉ Y ÊTRE…

À la FIAC, avec François Pinault, quand il a fait son petit marché. Selon Le Quotidien de l'Art, l'homme d'affaire aurait acheté une trentaine d'œuvres lors de la grande foire de l'art contemporain.

LA FACE CACHÉE DE TOURS

Vous aimez les histoires mignonnettes, qui se finissent bien, avec des cœurs et des paillettes ? Eh bien... tant pis ! Tours de sang, un roman entièrement réalisé par les étudiants de l'Esten, s'inspire des faits divers sanglants de Touraine. Ambiance !

(© Yann Morfoisse)

« *Oubliez sa culture si riche, ses châteaux si grands, et sa Loire si belle. Faites place à la pure horreur.* » La phrase, extraite de la quatrième de couverture, annonce la couleur. Celle du sang. La Touraine façon faits divers et histoires pas franchement joyeuses, c'est ça, Tours de sang. L'idée vient des étudiants de l'école Esten Sup'édition, à Tours. Un projet éditorial scolaire qui a fait trimer une quinzaine d'élèves, âgés de 18 à 25 ans, pendant des mois. Le résultat ? Un ouvrage de 115 pages qui sort ce mercredi 26 octobre, notamment à La Boîte à livres.

Si l'an dernier, leurs camarades avaient accouché d'un livre pour enfants (*Contes et légendes de Touraine – lire tmv n°187*), ce n'est pas peu dire que la nouvelle promo a pris le contre-pied total. « *Cette idée d'un roman sanglant, c'est aussi une manière de marquer une certaine originalité* », confirme Éloïse Douillard, l'une des étudiantes du projet. « *La seule chose que l'on s'est imposée, c'était de ne pas traiter de faits divers trop récents, afin de ne pas heurter certaines sensibilités ou personnes.* »

Ici, on s'inspire davantage des histoires réelles (et bien glauques) qui se sont déroulées au cours de ces derniers siècles. En les réécrivant : « *Au début, trois d'entre nous ont fait des recherches sur des faits divers et des affaires criminelles en Touraine, pour en faire un synopsis qu'ils ont ensuite remanipulé. Les écrivains recevaient le sujet et devaient rédiger leur nouvelle à partir de ça* », résume Éloïse. En découlent donc douze histoires, où le lecteur finit par cogiter pour retrouver de quels faits divers elles s'inspirent. Pas de vraies identités, mais parfois, quelques indices. La nouvelle « C'est enfant que l'on apprend » ? Le détail de l'adresse nous rappelle Zeiro Finatti, alias le Monstre de la rue du Cygne, assassin de prostituées en 1924. « Un plat bien mystérieux » ? Pas de doute, celle-ci fait référence à l'affaire Sylvie la dépeceuse, en 1988. « *Étaler juste un fait brut n'était pas une bonne idée. Le fait de romancer la chose, c'était plus compliqué à écrire, d'autant qu'il fallait se mettre dans la peau du personnage. Mais c'est plus surprenant aussi* », argumente Éloïse.

Dotés d'une enveloppe de l'école de 4 000 €, les étudiants ont dû se débrouiller de A à Z. Et gérer le budget. Le prix qu'ils ont fixé pour leur livre sera réinjecté dans les projets futurs de l'Esten. Pour le reste, ils ont pu compter sur un imprimeur allemand, « *emballé par le projet* », et l'éditeur Sutton pour la distribution des 600 exemplaires. Pour fêter la sortie de Tours de sang, la fine équipe se fend aussi d'une soirée de lancement avec apéro dînatoire, vendredi 28 octobre (18 h, au Campus, entrée libre). Son nom ? La Blood party. Évidemment.

PAR AURÉLIEN GERMAIN

SUR INTERNET
> toursdesang.fr ou facebook.com/toursdesang
> retrouvez la chronique du livre page 12

VIVRE EN CŒUR DE VILLE À SAINT-AVERTIN
L'ÉGÉRIE

EXPERT EN IMMOBILIER

PROMOTION IMMOBILIÈRE

UNE RÉSIDENCE
TOUT CONFORT
À DEUX PAS
DES BORDS DU CHER.

VOTRE APPARTEMENT
DU 2 AU 5 PIÈCES
AVEC BALCON
OU TERRASSE.

STATIONNEMENT
PRIVATIF.

PROCHAINEMENT

RENSEIGNEMENTS ET VENTE :
0 800 777 019 Service & appel gratuits

17 BD BÉRANGER • TOURS
WWW.ATARAXIA.FR

ataraxia
PROMOTION IMMOBILIÈRE

SAS ATARAXIA PROMOTION au capital de 20 032 121 € • SIREN 493 130 173 RCS Nantes • Siège social : 2 rond-point des Antons - 44700 Orvault • CPT n° 1845T délivrée par la Préfecture de Loire-Atlantique.
Conception : Quintesis.com. Illustrations non contractuelles : Kréaction. Octobre 2016.

ORGANISÉ PAR Aérocentre

édition2016

RENCONTRES AÉRONAUTIQUES
DE LA RÉGION CENTRE-VAL DE LOIRE

MÉTIERS ET FORMATIONS – EMPLOIS – RECRUTEMENTS

VENEZ À LA RENCONTRE DE L'AVION DES MÉTIERS

3 ET 4 NOVEMBRE 2016
9h30 - 18h
Tours
Centre International de Congrès Vinci

ENTRÉE GRATUITE

UNE FILIÈRE QUI RECRUTE

Renseignements et programme disponibles sur www.aero-centre.fr

Nos financeurs :

Nos partenaires :

Tour(s)plus · GIFAS · aritt · hanvol · académie Orléans-Tours · AIREMPLOI · CRISA · IPSA · HET · CESI

Création : ProjetCité 02 47 20 40 00 • Crédits photos : © Dassault Aviation - S. Randé, A. Février et P. Stroppa. © Tomas van Houtryve/VII. All rights reserved.

OUVERTURE de votre Vival au 26, rue Giraudeau

vival
by Casino

Retrouver les rayons traditionnels de votre Vival avec + de 4000 références !

- un **rayon frais** de choix et de qualité
- un **rayon bio et diététique**
- des **produits locaux**

Livraison gratuite à domicile

Commande en ligne sur www.vival.fr

- ***Vival,*** *c'est* **5 magasins** ***à votre service !***

- 220, av. de Grammont - **37000 TOURS - 02.47.47.19.83 - 7h-22h** - 7 jours/7
- 39, rue Calmette - **37540 SAINT-CYR-SUR-LOIRE - 02.47.25.10.70** - Du mardi au samedi : **8h-20h** Dimanche : **8h-13h**
- 76, bd Ch. De Gaulle - **37540 SAINT-CYR-SUR-LOIRE - 02.47.56.25.41 - 8h-21h** - 7 jours/7
- **SPAR,** 118, rue de la Fuye - **TOURS - 02.47.46.01.04** - Du mardi au samedi : **8h30-13h et 15h30-20h30** Dimanche : **8h30-13h.** Lundi : **15h30-20h30**
- 26, rue Giraudeau - **TOURS - 02.47.76.15.16** - Du lundi au dimanche : **7h-22h**

ma ville

TOUT CE QUI FAIT BOUGER TOURS

Votre voisin est l'artiste méconnu du siècle, votre tante mobilise tout son quartier pour une nouvelle cause, votre cousin vient de monter une boîte qui va tout casser. Dénoncez-les sur tmvtours.fr

TATTOO CONTRE LE CANCER

Le 12 novembre, le studio Ray Tattoo de Tours organise une journée de récolte de fonds pour la lutte contre le cancer, en proposant un motif de tatouage unique (le ruban rose). *« Sur une taille maximum de 5 cm pour 100 € et sans rendez-vous, participez à cette cause avec nous et 50 % sera reversé à une association de lutte contre le cancer du sein »,* précise le studio.

> facebook.com/Raytattootours

SOUTENEZ LA TABLE DE JEANNE-MARIE

À deux pas de la place Velpeau, la Table de Jeanne-Marie est une association caritative accueillant personnes démunies, sans-abri et réfugié(e)s, afin d'offrir des repars quotidiens. Ouvert durant l'hiver 2015-2016, le lieu a désormais besoin d'un nouveau local. Pour financer son acquisition, l'asso a lancé un appel aux dons.

Pour aider : lespetitespierres.org/faire-un-don/un-local-pour-la-table-de-jeanne-marie

L'APPLI POUR BABYSITTER

Créée par Donatienne Van Houtryve et Géraldine Biebuyck, deux mamans belges, l'application Bsit permet de trouver une baby-sitter très rapidement. Exportée en Belgique, aux Pays-Bas et en France, elle est désormais disponible aussi sur Tours ! Il y aurait 150 baby-sitters inscrit(e)s pour le moment. Sur cette appli gratuite, les nounous voient leur prestation notée par les parents qui fixent la rémunération.

IKEA FAMILY

Votre fidélité récompensée

Adhérez, c'est gratuit !

Recevez 10€ tous les 3 achats* avec votre carte IKEA FAMILY

*100€ d'achats cumulés au minimum et si vous nous avez communiqué votre adresse email. Voir conditions détaillées en magasin ou sur www.IKEA/fr/tours

IKEA

CAMILLE, L'ART(ISTE) ATYPIQUE

Camille Roodgoli Nejati, jeune artiste tourangelle autodidacte, n'a qu'une envie : partager et faire découvrir son art atypique et ultra-coloré au plus grand nombre. Avis aux intéressé(e)s !

PORTRAIT PAR AURÉLIEN GERMAIN

La marmite de l'Art, Camille Roodgoli Nejati est tombée dedans quand elle était petite. Un papa peintre, une maman spécialisée dans l'aquarelle : *« Oui, c'est sûr que ça semblait naturel avec des parents artistes »*, commence cette jeune Tourangelle de 24 ans. *« Pourtant, mon père voulait que je soie avocate. Il ne souhaitait pas que je trempe dans le monde de l'art. »* Trop difficile. Trop compliqué. Mais finalement, Camille se lancera quand même. Parce que l'art, c'est toute sa vie. Son amour, depuis qu'elle est toute petite. Alors après des études de droit, elle tente par correspondance la Mise à niveau arts appliqués Manaa. *« Mais il y avait trop d'arts graphiques »*, souffle Camille qui alterne sa vie tourangelle avec la capitale. Un refus des Beaux-arts de Paris ? Qu'à cela ne tienne : Camille se débrouillera seule. Elle, de toute façon, est une artiste autodidacte. Son imagination débordante aide. Elle a trouvé son propre style. Singulier, coloré. Elle mélange peinture et photographie, s'aide de plusieurs matières. *« Aussi bien du stylo gel, que de la feuille d'or, de la poudre de paillettes ou même du vernis à ongles ! »*, précise Camille, dans un large sourire bordé de rouge à lèvres. Elle est pimpante. Comme ses œuvres. *« J'aime beaucoup la couleur. Ça apporte de la gaieté à mon art. »* Pour créer, elle part d'affiches ou bien de photos. *« C'est ma base. Puis je retrace les traits avec un stylo, recouvre de Blanco®. Quand cette base est recouverte, je rajoute tous mes matériaux »*, explique-t-elle.

Le résultat ? Un monde imaginaire rappelant aussi son amour et sa sensibilité pour l'univers de la Mode. Sur ses œuvres, les habits brillent, les chevelures sont flashy et sautent aux yeux. En parlant de ses créations, on lui dit qu'aussi bien dans les vêtements que dans la beauté du corps de la femme, il se dégage quelque chose de très coquet dans les choix. Camille hésite, sourit de nouveau. *« Le corps de la femme est beau, ses courbes sont jolies. Alors j'essaye de le mettre en valeur. »*

Si Camille a déjà exposé quelques fois, elle déplore toutefois les obstacles qu'elle a pu rencontrer. *« Lors de mes premières expositions, à 19 ans, on ne me prenait pas au sérieux à cause de mon âge. Pourtant, les retours du public étaient positifs. À Tours, on ne donne pas spécialement la chance aux jeunes. »* Encore plus difficile quand on est une femme, selon elle. Pas forcément par sexisme, non. *« Mais manque parfois cette modernité. Il y a tout de même un côté conservateur parfois. »*

Se faire connaître sur Tours, difficile dans le monde de l'art ? Camille Roodgoli Nejati, elle, ne demande que ça. Diffuser son art atypique, comme elle dit. *« Il faut y croire ! »*, lance-t-elle. Toujours avec un grand sourire.

SUR INTERNET
> camilleroodgoli.wixsite.com/arty, instagram.com/camille_roodgoli ou facebook.com/Camille.RoodgoliNejati

Tout ce qui est cool, tout ce qui est swag, tout ce qui nous fait du bien est sur tmvtours.fr

pause

ARRÊT MOMENTANÉ DE TOUTE ACTIVITÉ UTILE

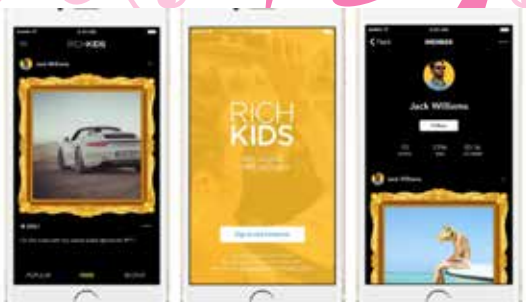

INSTAGRAM POUR RICHES

Rich Kids, vous connaissez ? Cette appli est un réseau social de partage de photos, un mix de Facebook et d'Instagram, mais uniquement réservé… aux riches. Le créateur de l'application a dit vouloir *« renforcer l'aspect communautaire »* entre petit(e)s fortuné(e)s. L'inscription coûte 1 000 $ par mois (bim). *« Si c'est trop pour vous, c'est que ce n'est pas pour vous »,* prévient Rich Kids.

PAPY MARATHON

Ed Whitlock a de quoi être fier. À 85 ans, le Canadien vient de pulvériser le record du marathon dans la catégorie 85-90 ans (oui, ça existe). Monsieur a terminé la course en 3 h 56 et 38 secondes (!), alors que le précédent record était de 4 h 34 et 55 secondes. *« Personne ne sait quand viendra l'heure de la dernière course, mais je vais continuer à courir aussi longtemps que je peux »,* a-t-il déclaré.

UN DISQUE POUR CHATS

Vous le savez, à tmv, on adooore les chats. Alors la rédac' tire son chapeau à David Tele, chercheur en musicologie à l'université de Maryland : l'homme vient d'enregistrer un album de musique à destination des chats. Créé à partir de sons familiers des matous et de musique classique, le CD doit permettre une *« sensation de bien-être »,* comme la musique de relaxation. Et visiblement, ça marche. Miaou.

CITATION

« En littérature, le plus sûr moyen d'avoir raison, c'est d'être mort. »
(Victor Hugo)

pause

LA CRITIQUE CINÉ

SNOWDEN 3/5

On connaît l'histoire. Celle d'Edward Snowden. Informaticien de génie, patriote idéaliste, qui un jour intègre les équipes de la CIA et de la NSA. Follement enthousiaste, jusqu'au jour où il découvre les méthodes scandaleuses de l'Agence de renseignement américain. Et révèle à des journalistes que le gouvernement des États-Unis surveille appels, mails, SMS et espionne un paquet de monde, à une échelle inimaginable. Cette histoire de l'ennemi public n°1 outre-Atlantique, elle était déjà parfaitement décryptée dans l'extraordinaire documentaire Citizenfour, de Laura Poitras. Et durant les deux heures du film d'Oliver Stone, c'est malheureusement son ombre qui ne cesse de planer. Snowden version 2016 souffre très vite de la comparaison. Inévitable, certes, mais posant alors la question de la pertinence de réaliser un film sur *« ce qui a déjà été raconté ».* Oliver Stone se sert même de ce documentaire comme point de départ. Pour dérouler ensuite un portrait très (trop ?) flatteur d'Edward Snowden. Autant de manichéisme tend parfois à desservir le propos du cinéaste. Pourtant, Snowden est porté à bout de bras par un Joseph Gordon-Levitt toujours aussi talentueux (on se souvient de The Walk !). S'effaçant derrière les traits du lanceur d'alerte, le comédien offre une performance toute en retenue. Les bonnes idées de mise en scène sont là aussi. Le film, même s'il est imparfait, reste solide. Mais malgré tout, le manque de gnaque d'Oliver Stone nous ramène constamment à un biopic un peu linéaire et lisse. Trop pour faire oublier son mentor Citizenfour. Encore.

Aurélien Germain

>Biopic/thriller, d'Oliver Stone (USA). Durée : 2 h 15. Avec Joseph Gordon-Levitt, Shailene Woodley, Rhys Ifan, Nicolas Cage…
>Attention, sortie le 1er novembre.

LES SORTIES CINÉ

DOCTOR STRANGE

Pour ce nouveau Marvel, c'est le réalisateur Scott Derrickson qui sera aux commandes. De quoi l'attendre au tournant, le cinéaste étant davantage habitué aux films d'horreur (le plutôt pas mal Sinister et l'inconsistant Exorcisme d'Emily Rose). La bonne idée de Doctor Strange est d'avoir choisi l'excellent Benedict Cumberbatch dans le rôle d'un neurochirurgien qui, après un accident, joue les intermédiaires entre le monde réel et un autre caché.

MOI, DANIEL BLAKE

Brûlot social signé Ken Loach, Moi, Daniel Blake s'est vu décerner la Palme d'or à Cannes. Le thème ? Ces gens qui se battent pour survivre. Le but de Loach ? *« Dénoncer l'innommable pour changer la donne. »* On a hâte.

DÉJÀ EN SALLE

LE TECKEL 3,5/5

Irrévérencieux au possible, le nouveau film (à sketches) de Todd Solondz utilise un teckel tout mignon comme fil conducteur, pour servir sa satire sociale sur un plateau d'humour noir. À la fois cruel, hilarant, fou, cynique, triste et beau, Le Teckel est d'un tragi-comique remarquable. Cristallisant les crises existentielles et analysant les relations humaines, cette fable – sur la mort notamment – est savoureuse.

A.G.

LE LIVRE

TOURS DE SANG

Inspiré de faits divers réels en Touraine, Tours de sang propose 12 courtes nouvelles sordides et sanglantes. Le tout, illustré avec croquis et aquarelles fantaisistes, offrant un décalage étonnant avec l'horreur décrite. L'attrait principal, c'est cette écriture à la première personne, plongeant le lecteur dans les méandres d'âmes torturées et titillant notre curiosité… en nous poussant à engager des recherches et découvrir de quelles affaires ces histoires sont tirées. Malgré de rares petites fautes de concordance de temps, n'oublions pas que l'ouvrage a été entièrement réalisé par de jeunes étudiants de l'Esten. Un livre qui rappelle à quel point chaque ville possède bien des secrets…

A.G.

> 12,90 € (éditions Incunables 2.0).

COLLINS LE FILOU

La semaine dernière, Phil Collins a annoncé sortir de sa retraite. Philou va donc remonter sur scène. L'occasion rêvée pour notre top 4 des savoirs inutiles sur l'ancien chanteur de Genesis.

LA PETITE-ANNONCE

1970. Le jeune Phil Collins tombe sur une petite annonce dans le magazine Melody Maker. Le groupe ? Un certain Genesis qui recherche *« un batteur sensible à la guitare 12 cordes ».* Il sera choisi. Et vendra 150 millions de disques.

BAGUETTES SCOTCHÉES

Une opération et des soucis de santé : Phil Collins n'arrive même plus tenir ses baguettes de batterie. Sur la fin de sa carrière, il sera carrément obligé de les scotcher à ses mains. *« C'est comme porter une capote »,* philosophera-t-il.

SOUTH PARK DÉZINGUE

En 2000, est diffusé l'épisode Timmy, de South Park. Cruel mais hilarant, le dessin animé s'y moque ouvertement de Phil Collins. Le chanteur y apparaît suffisant, Oscar à la main, jaloux qu'un enfant handicapé devienne une rockstar.

LES ANTI-PHIL

En 2015, Phil Collins annonce dans la presse, malgré sa retraite, un prochain album. Une cata pour un certain Brian Pee qui va lancer une pétition pour empêcher son retour. Argument ? *« Il y a déjà trop de souffrance dans le monde. »*

LA BD

KARMA CITY

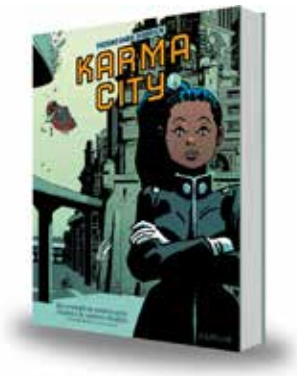

Ce superbe polar d'anticipation marque le retour à la BD de Pierre-Yves Gabrion. Avec son trio de flic plongés dans une enquête échevelée au milieu d'une société qui a érigé le concept du karma comme règle de vie, il signe là un très bel album. Son sens du suspense, ses gags bien amenés, ses couleurs soignées et son dessin somptueux : l'univers étrange qu'il développe doit beaucoup à la réussite de cette BD qui, entre Orwell et K Dick, trouve une place toute particulière. Un côté futuriste qui ne néglige en rien l'intrigue policière.

Hervé Bourit

LE CD

SYBERNETYKS – DREAM MACHINE

C'est fait ! Le premier album des Tourangeaux de Sybernetyks est arrivé. Un premier effort qui prouve que le groupe excelle dans leur domaine, celui d'un rock musclé aux grosses guitares qui ne renie jamais la mélodie et y incorpore des éléments électroniques. Porté par un mix soigné, Dream Machine est ambitieux : un gros travail a été fait sur les voix claires, évoquant – à l'instar des structures musicales – un mélange habile entre Linkin Park et Filter. Mais Sybernetyks ose aussi (le riff pachydermique de Revolution, le solo jubilatoire de D.N.A, etc.). De quoi aérer intelligemment l'ensemble, tout en restant fidèle à leur univers futuriste. Une réussite.

A.G.

> En concert le 12/11 au Temps Machine, avec Holding Sand.

LE LIVRE

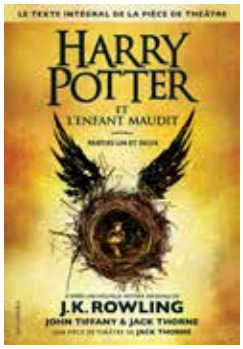

HARRY POTTER 8

La plongée dans l'univers du sorcier est immédiate. Dès l'acte I, le lecteur retrouve ses marques, repère les évolutions. Le rythme y est rapide, les rebondissements étonnants. L'acte II résonne, monte en puissance. On se prend au jeu sans retenue, sans résistance. Le rideau tombe, acte II, scène 20, exactement là où il faut, laissant le lecteur langue pendante… Puis commence la 2e partie. Et là, quelle déception ! Didascalies trop longues, dialogues larmoyants, rebondissements à plat, avec tout de même quelques bonnes scènes… Au final, la lecture de Harry Potter et l'enfant maudit reste un bon moment, une courte échappée dans un univers qu'on a connu, apprécié mais qui a un peu changé. Un texte fait pour être vu, plus que pour être lu. Au théâtre et, sans doute, au cinéma…

J.B.

À LA TÉLÉ

UN FUTUR RECORD POUR HANOUNA ?

Soixante-quatre… C'est le nombre d'heures de direct non-stop que veut tenter Cyril Hanouna. Récemment, l'animateur a tenu l'antenne pendant 35 heures, mais il ne souhaite pas s'arrêter là. S'il y parvient (aucune date n'est encore fixée), il battrait le record du monde actuellement détenu par un Népalais, Rabi Lamichlane, qui a squatté la chaîne News 24TV pendant 62 heures.

L'abus d'alcool est dangereux pour la santé.
BOURGUEIL
Made in Loire
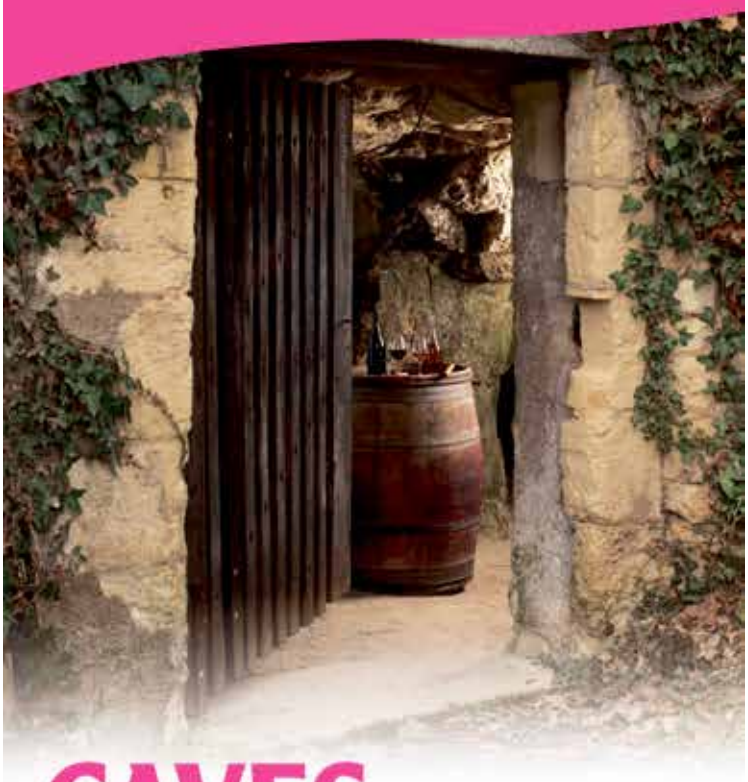
CAVES OUVERTES
Tous les week-ends d'Avril à Août 2016
www.bourgueil2016.fr
Les samedi 29 et dimanche 30 octobre, découvrez :
Le Domaine de la Chopinière du Roy,
à Saint-Nicolas de Bourgueil, de 9h à 19h.
Bienvenue au Domaine de la Chopinière du Roy, dégustez nos Cuvées accompagnées de fouées et de grillades… Lors de nos «Journées Gourmandes», Christophe et Nicolas vous proposent une visite commentée dans les vignes et une visite de la cave troglodyte à 17 m sous terre. Venez découvrir la cave et les chais de vinification. La dégustation et la vente de nos vins sont possibles au Domaine. Les 29 et 30 octobre : animations et marché de producteurs (huîtres, champagne, truffes, légumes, saucissons…)
Informations et coordonnées sur www.bourgueil2016.fr
✆ 02 47 97 92 20 - www.vinbourgueil.com
Photographie : Denis Bonner

LES ASTRES VOUS FONT TOURNER LA TÊTE

du 26 octobre au 1er novembre

BÉLIER
Amour : Pimentez votre vie de couple, déguisez-vous en burrito.
Gloire : Cette semaine exceptionnellement, vous avez le droit de lécher votre coude.
Beauté : D'ailleurs, vos coudes sont asymétriques.

TAUREAU
Amour : Les labradors sont affectueux, EUX.
Gloire : Magnifique semaine pour les Honoré et les Albertine (ouais, sorry).
Beauté : Nombril magnifique.

GÉMEAUX
Amour : Un faible pour les seniors.
Gloire : Vous préférez vous faire masser par Cyril Hanouna pendant 24 h ou avoir des bras en saucisson pendant une semaine ?
Beauté : Eh oh, on sait que c'est bientôt Halloween, mais jetez donc ces habits par pitié.

CANCER
Amour : L'Amour est un fleuve sibérien de plus de 4 000 km de long. Sauf que son nom russe vient d'un terme bouriate signifiant boueux. Faites le lien.
Gloire : Vous êtes une fine mouche (??).
Beauté : Le Diable s'habille en Kiabi. Comme vous.

LION
Amour : Votre parapluie est votre meilleur allié.
Gloire : Arrêtez de faire des heures sup. Surtout les Jérôme du mois d'août. Bah ouais, c'est précis l'astrologie.
Beauté : N'hésitez plus, sortez vos leggings roses.

VIERGE
Amour : Vous avez des délires louches avec vos ami(e)s Balance.
Gloire : La renommée n'est que fléau. Méditez là-dessus mes loulous.
Beauté : Tâtez un genou. Ou un gnou. Comme vous voulez.

BALANCE
Amour : C'est pas la taille qui compte.
Gloire : Vous êtes trop bien pour cet horoscope.
Beauté : Pouvoir aux blond(e)s !

SCORPION
Amour : Super partie de jambes en l'air. Sauf pour les cul-de-jatte.
Gloire : Paix et amour pour les Christelle. Pas les autres, désolé. Pas de notre faute.
Beauté : Salopette et sac-bananes seront vos nouveaux accessoires.

SAGITTAIRE
Amour : Votre CDD avec lui/elle se termine bientôt.
Gloire : Non, on ne vous dira rien. De toute façon, vous ne nous écoutez pas.
Beauté : Vous êtes aussi délicieux/se que la tartiflette.

CAPRICORNE
Amour : Qui mange de l'ail, risque qu'il/elle s'en aille.
Gloire : Bisous tout doux sur vous.
Beauté : L'été est fini, mais vous avez gardé la bouée.

VERSEAU
Amour : « Les amoureux qui se bécotent sur les bancs publics, en se disant des je t'aime pathétiques »... Ouais, bah ça vous gonfle !
Gloire : « Mourir pour des idées, l'idée est excellente », chantait aussi Brassens. Oui, mais vous n'avez jamais d'idées.
Beauté : L'œil torve.

POISSON
Amour : Grosse ouverture avec la personne se situant à votre droite.
Gloire : Poisson, votre consonance douteuse avec le mot morpion nous inquiète.
Beauté : Z'êtes une bombe atomique. Yo.

Publireportage

Avec Square Habitat, investissez dans La Tour Lumière

PORTES OUVERTES
Le 27 octobre 2016, de 10 h à 18 h
avenue Pont-Cher - 37200 Tours

DERNIÈRES OPPORTUNITÉS
2 APPARTEMENTS TYPE 3 A PARTIR DE **200 700€**
3 APPARTEMENTS HAUT DE GAMME Derniers étages A PARTIR DE **311 000€**

Depuis plusieurs mois, **La Tour Lumière** du haut de ses 50 mètres est devenue le repère majeur de l'entrée nord-ouest du quartier des 2 Lions. Cette réalisation, marquée par son originalité architecturale, a trouvé sa place dans le projet global de réaménagement et de dynamisation de ce quartier situé sur les bords du Cher au sud de l'agglomération de Tours.

Les 2 Lions font désormais partie intégrante de la ville de Tours. **La Tour Lumière** s'inscrit parfaitement dans le développement de ce quartier d'habitation où se sont installés de nombreuses entreprises comme EDF (dont les locaux sont à ses pieds), des établissements d'enseignement supérieur, un espace commercial de 20 000 m², un cinéma… A l'ouest, la plaine de la Gloriette offre plus de 110 hectares d'espaces verts propices à la détente : golf compact, aire de jeux, piste cyclable. Depuis 2013, la ligne A du Tramway traverse le quartier et permet de rejoindre le centre-ville de Tours en seulement 15 minutes. Et en 2019, le quartier accueillera une maternelle et une école élémentaire.

La filière neuf de Square Habitat Crédit Agricole Touraine Poitou a cru en cette ambitieuse et atypique réalisation imaginée par l'architecte Jacques Ferrier et s'est vivement investie auprès de la SNI Grand Ouest pour voir émerger ce projet.

Les 16 étages d'habitation qui composent **La Tour Lumière** lui donnent un caractère majestueux et sa façade en inox ainsi que les grandes baies vitrées accentuent sa luminosité. Les appartements sont confortables et lumineux. Les étages élevés offrent une vue exceptionnelle sur le Cher et la ville de Tours. Sur les 2 derniers étages des appartements d'exception bénéficient d'une spacieuse terrasse de 86 m².

La Tour Lumière vous séduit alors rapprochez-vous de nos spécialistes en immobilier neuf, ils vous conseilleront et vous accompagneront pour vous permettre de réussir l'acquisition, de votre résidence principale ou de votre investissement locatif.

L'agence Vente de Neuf Square Habitat, le réseau d'Agences Immobilières du Crédit Agricole Touraine Poitou, peut, pour tout autre projet immobilier, vous recommander auprès des équipes spécialisées dans l'un de nos 5 autres métiers : achat ou vente de biens anciens, location, immobilier professionnel, syndic de copropriété, gérance locative ou vous permettre d'accéder aux services des spécialistes du réseau bancaire en matière de crédit, d'assurance et de télésurveillance.

PRENEZ CONTACT AVEC
Sophie Fèvre au 02.47.76.60.00
113, rue des Halles - Tours
Consultez l'ensemble de notre offre sur
www.squarehabitat-tourainepoitou.fr

UNE FONTAINE À VIN… GRATUITE !

> En Italie, à Ortona, une fontaine d'un nouveau genre a été installée. Elle distribue gratuitement du vin rouge à volonté ! Fonctionnant 24 h sur 24, tous les jours, elle été mise en place avant tout pour requinquer les pèlerins catholiques ou les randonneurs venus à bout des 310 km du chemin de Saint-Thomas (oui, on vous voyait venir !). Le breuvage provient des vignerons de la maison locale Dora Sarchese. Pour Dina Cespa et Luigi Narcisi, les créateurs du projet, *« ce n'est ni un lieu pour les ivrognes, ni un truc marketing, mais un endroit où réfléchir et prier »*.

> Un SDF de 61 ans a laissé une ardoise de 2 300 € dans un restaurant triplement étoilé. Idem dans trois autres établissements de luxe. Arrêté à Clermont-Ferrand, il a déclaré aux policiers qu'il *« fallait bien manger »*.

> Lors de son concert à Birmingham, Justin Bieber en a eu gros sur la patate. La cause ? Les fans, alias les Beliebers, trop bruyantes à son goût. Il leur a donc demandé le silence, de *« crier après la chanson »*. Trop dure, la life.

> Amanda Lear a décidé de mettre un terme à sa carrière. Elle s'est dit *« fatiguée »* du showbiz. *« Je veux maintenant profiter des années qui me restent avec mes chats »*, a-t-elle conclu. D'ac.

> Après 119 vols et autant de voitures dévalisées, un homme du Plessis-Robinson (Hauts-de-Seine) a été confondu… par ses excréments. Entre deux casses, le malfaiteur s'était soulagé. L'ADN a parlé. Comme quoi il ne faut jamais laisser de trace.

Aurélien Germain

pause

C'EST DANS L'AIR
LA CHAUSSURE, C'EST LA VIE

Elles ont l'air folles mais en fait, pourvu qu'il y ait 700 euros à dépenser, tout le monde peut porter les chaussures créées par Kobi Levi. La chaussure fait une tenue, elle la sauve parfois et elle n'est jamais « trop ». La chaussure a un énorme avantage : même ultra décolletée, couverte de paillettes, rose malabar ou vert pétard, même en plastique transparent, en léopard ou en cuir doré, même à lanières strassées, à hauts talons ou en cuir vernis, elle passe toujours au boulot, quel qu'il soit, à la sortie de l'école, bref, partout. La chaussure, c'est le carton plein du style. Les gens qui n'aiment pas la mode ne les remarqueront sans doute même pas, les collets montés ne seront pas choqués : au pire, ils vous trouveront farfelue mais jamais indécente, ridicule ou provocante. Quant aux groupies du style, elles vous vénéreront. Et vous, vous amuserez à moindre frais, parce les chaussures durent bien plus longtemps que les vêtements, si vous les choisissez de bonne qualité *(cf mes articles Shoes addict).*

Retrouvez Stelda sur stelda.blogspot.com

LIFESTYLE

COCKTAIL D'HIVER

Huile d'argan, beurre de karité, hibiscus et aloé vera : une formule parfaite pour hydrater le visage tout l'hiver et faire la peau aux premières rides. Labellisé bio et Ecocert.
Argandia Gamme homme, Fluide anti-âge, 25,95 € le flacon pompe de 50 ml, en magasins bio

VOYAGE À PRIX RIQUIQUI

Ceux-là, on ne s'en lasse pas : leur petit format permet de changer de vernis comme de chemise, et sans gaspillage. Rouge pour Singapour, marron glacé pour Bâle… Mavala nous fait faire le tour du monde d'un coup d'ongle et sans casser son PEL.

Mavala, collection Eclectic, 5,60 € le vernis de 5 ml, en pharmacie, parapharmacie et grands magasins.

SHOPPING

Cet automne, les chaussures font péter les watts et le pied se fait remarquer.

Bottines en cuir platine pour un air disco. Talons de 8 cm.
André, boots Policia, 109 €.

Elles parlent et elles vont aussi faire parler d'elles. En nubuck, talons de 8 cm.
CosmoParis, escarpins Jomic, 160 €, corners au Printemps et aux Galeries Lafayette, à Tours

Arrêt d'urgence devant ces ballerines. En cuir vernis.
Repetto, ballerine Cendrillon Jaune Crazy, 190 €, points de vente sur repetto.fr

Du cuir irisé, du turquoise, du rouge, du jaune moutarde, on mixe tout et ça épice un jean tout bête.
Catherine Parra, modèle Bamba Toufou, 187 €, chez BO Quartier, rue de la Scellerie à Tours

LE CHIFFRE

150

EN MILLIARDS D'EUROS, LE CHIFFRE D'AFFAIRES GÉNÉRÉ PAR L'INDUSTRIE DE LA MODE EN FRANCE.

« À la fin des années 80, quand j'ai commencé au Figaro, tout le monde se cognait de la cuisine. Quand on sortait d'école de journalisme pour écrire sur la cuisine, on n'était pas pris au sérieux. »

Emmanuel Rubin,
in Grand Seigneur

FOOD

LA PÉPITE

Du chocolat aspergé d'or, c'est le petit clin d'œil imaginé par une pâtisserie tourangelle. Une double dose de luxe à s'offrir pour le goûter, la rédaction a craqué et dévoré l'idée. Tablette de chocolat noir Peinture, 6 € les 100 grammes, Les Gourmandises de Grammont, 55 avenue de Grammont, à Tours.

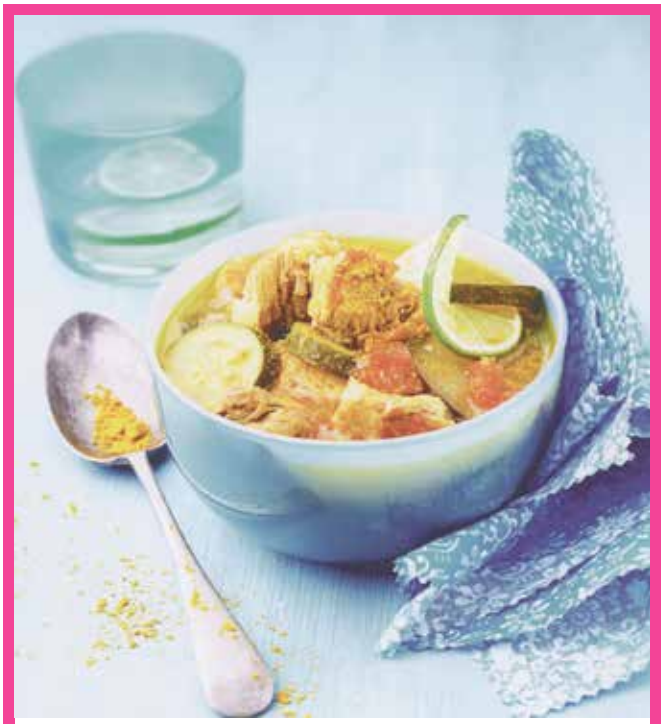

(Photo Julie Mechali)

LA RECETTE

COLOMBO DE PORC

Ingrédients :
1,2 kg de porc en morceaux
2 aubergines
1 courgette
2 oignons
2 gousses d'ail
1 tomate
1/2 citron vert
1 cuillère à soupe de poudre de colombo
1 morceau de piment antillais
3 cuillère à soupe d'huile de tournesol
sel, poivre

Épluchez et coupez en rondelles les aubergines et la courgette, hachez les oignons, l'ail et la tomate.
Faites revenir la viande dans l'huile, ajoutez les légumes et poursuivez la cuisson 5 minutes en mélangeant.
Assaisonnez de jus de citron vert, de colombo, de piment sel, poivre et courez d'eau.
Laissez mijoter à feu doux et à couvert pendant une heure.
Retirez le piment avant de servir.

LE VIN QUI VA BIEN

Un Gigondas rouge, délicat et fruité
Élevé au pied des Dentelles de Montmirail, ce vin est un trait d'union entre côtes du Rhône et vins du Sud. Servi bien frais, il peut également se boire à l'apéritif.
> Domaine des Florets 2013, 15 € la bouteille

LE LIVRE

Cette recette est extraite du livre Le Tour du monde en 50 recettes, de Maya Barakat-Nuq (éditions First, 7,95 € prix conseillé).

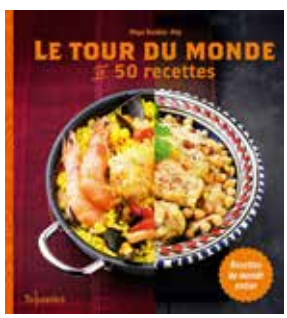

A saisir avant le 26 novembre
ÉPILATION PERMANENTE
Forfait illimité sur 12 mois
épilation maillot simple
-200€
soit 143€
au lieu de 343€*
DÉPILATION | RÉJUVÉNATION | MINCEUR
ue
unlimited
EPIL
143 Avenue André Maginot - Tours - 02 47 46 88 34
WWW.UNLIMITEDEPILTOURS.COM
* Séances épilations durables à la lumière pulsée illimitées sur 12 mois, voir conditions en institut.
Sur présentation de cette offre.

pause

LES SORTIES

DANS LA PEAU D'UN COMPAGNON

Au programme des vacances, une découverte ludique des collections permanentes du musée : jeux de pistes et parcours permettront aux enfants d'organiser un chantier ou de se mettre dans la peau d'un maître d'œuvre.
Jusqu'au 2 novembre, tous les jours sauf le mardi. À partir de 4 ans, gratuit pour les moins de 12 ans. Renseignements : 02 47 21 62 20 - museecompagnonnage@ville-tours.fr

C'EST QUOI CE CIRQUE ?

À chaque âge son stage de cirque. « Bulle de cirque » pour les apprentis acrobates de 6 à 8 ans. « Hip Hop Circus » pour les 9-15 ans : la fusion du hip-hop et des arts circassiens, ça promet !
Du lundi 31 octobre au mercredi 2 novembre. Salle Béjart, 9 rue Charles Boutard, à Tours. Renseignements : 02 47 45 54 96 - ckoicecirk@gmail.com

Être parent, ça s'apprend !

Pas facile d'aider nos enfants à grandir et devenir des adultes responsables, respectueux et confiants. À Saint-Cyr-sur-Loire, l'Atelier des parents accompagne les parents dans une relation bienveillante avec leurs enfants.

Vous êtes à table. Il renverse une bouteille de vin rouge très chère sur la nappe. Que dites-vous ? *« Et voilà ! C'est toujours pareil ! Qu'est-ce que tu attends ? File chercher l'éponge ! »*, répond le premier groupe. Curieusement, le deuxième groupe, lui, n'a pas du tout la même réaction : *« C'est rien. Ne bouge pas, je vais chercher l'éponge. »* Comment expliquer une telle différence ? C'est simple : les premiers s'adressent à leur enfant, les seconds à leur invité. *« Nous parlons à nos enfants comme nous n'oserions jamais parler à un adulte »*, remarque avec justesse Nadège Larcher, la psychologue de l'Atelier des parents.
L'objectif de cette structure créée il y a dix ans par Sophie Benkemoun, médecin généraliste : favoriser la communication bienveillante entre adultes et enfants et la rendre accessible pour tous. Comment aider un enfant face à des sentiments pénibles ? Comment développer sa coopération ? Par quoi remplacer la punition ? Comment encourager son autonomie ? Autant de questions abordées dans le cadre de conférences ou d'ateliers de parents. Comme ce mardi soir, à Saint-Cyr-sur-Loire, où une dizaine de parents participent à l'atelier Oser - Outils pour saisir les enjeux de la relation - entre parents et enfants. C'est la première rencontre d'une série de quatre, sur le thème « oser faire des choix ». La méthode fait la part belle aux exercices d'impact - mises en situation concrètes, manipulations... - et s'appuie sur les connaissances en développement de l'enfant, la psychologie positive et les neurosciences. *« Comprendre le cerveau de nos enfants est essentiel,* insiste Nadège Larcher, un schéma du cerveau à l'appui. *Le cerveau supérieur n'est mature qu'à 25-27ans. S'ils réagissent parfois de manière inappropriée, c'est normal : nos enfants ne sont pas finis. »*

Nathalie Picard

> latelierdesparents.fr

ON AIME

MASQUÉ

Ce sweatshirt à capuche et poches kangourou tout douillet. Le petit plus : des yeux masqués sérigraphiés au dos. Le tout en coton bio et équitable, conçu par une entreprise française.
En vente sur laqueueduchat.com

HALLOWEEN

Ce chapeau de sorcière pour enfant en satin, de la marque Rubie's. Un incontournable pour Halloween.
En vente chez Cultura

ALERTE

Ce jeu coopératif à partir de 10 ans. Saurez-vous trouver les remèdes pour enrayer la pandémie ?
En vente à La règle du jeu, 3 rue Colbert à Tours.

Ma petite MADELAINE

CENTRE COMMERCIAL

Du 19 au 29 octobre 2016

FERME PEDAGOGIQUE et ATELIERS DÉCOUVERTES

TOUS LES JOURS

ATELIER **contact avec les animaux**

En présence d'un animateur, les enfants entrent dans le parc pour découvrir chacun des animaux et les caresser.
De 11h à 12h et de 16h à 17h.

TOUS LES MERCREDIS ET SAMEDIS

4 ATELIERS **découvertes**

Ateliers «les oeufs», «le meunier», «la laitière» de 13h30 à 18h15.

213-215 avenue du Grand Sud (D910) - 37170 Chambray-lès-Tours

www.mapetitemadelaine.com

OUVERTURE
EXCEPTIONNELLE
Mardi 1er novembre
10h - 19h
ZARA
34 BOUTIQUES
Galerie Nationale
www.galerie-nationale.fr

RENAULT
PRO+
Thierry, Cuisinier.
Pas du genre à faire attendre ses clients.
+
C'est un vrai plus de lui proposer la révision en 1 heure.*
Réseau spécialisé Renault Pro+, l'entretien et la réparation pour les pros :
• Révision 1 h
• Véhicule de remplacement de même catégorie
• Accueil dès 7 h et jusqu'à 19 h
• Tarif sur mesure
*Offre et services réservés aux professionnels sur les véhicules Renault, dans le réseau spécialisé Renault Pro+ adhérant à la charte Renault Pro+. Liste des affaires et horaires d'ouverture disponibles sur renault.fr
elf
renault.fr

exit

PAR ICI LES SORTIES

Un sujet vous tient à cœur, vous voulez faire passer une info, envoyez un mail à redac@tmvtours.fr

Coups de cœur

1

29 OCTOBRE
MADERA EM

On va se tenir chaud ! Hé hé, ce concert aura lieu chez l'habitant mais dans un lieu pour l'instant inconnu… Et qui ne va être divulgué qu'à la dernière minute, par l'organisateur le Temps Machine. Pour l'artiste, place à Madera Em, un duo chanteuse-violoncelliste et guitariste. Une jolie musique influencée par l'Espagne, le Portugal, le Mali ou encore l'Égypte.

À 20 h 30. Tarif : 5 € (réservez vite !).

2

FIN OCTOBRE
SABINE WEISS

Vous avez honte, vous longez les murs dans la rue. Bref, vous êtes atteint du syndrome du Tourangeau qui n'a pas vu l'exposition de Sabine Weiss. Pas de panique ! Vous avez une dernière chance de découvrir au château de Tours les photos de cet artiste virtuose des clichés de rue.

Au château de Tours, 25 avenue André-Malraux, à Tours, de 14 à 18 h. Tarifs : 3 € (ou gratuit selon conditions).

3

28 OCTOBRE
FILMS D'HIER

Entre 2007 et 2011, l'agence régionale du Centre pour le livre, l'image et la culture numérique (Ciclic) a récolté des films tournés par des cinéastes amateurs et produit quatre courts conçus par des réalisateurs à partir de ces bobines enregistrés en Pays Loire Touraine depuis les années 1930. En plus, une projection de films amateurs bruts !

Le 28 octobre, à 20 h 30, salle Raymond-Devos, à Monnaie. Tarif : libre.

POUR ÉPATER LES POULES

C'est une séance – en noir et blanc – de la Cinémathèque où l'on peut aller en famille (à partir de 5 ans !). Il y a Pour épater les poules de Charley Bowers (1926), l'histoire de Bricolo qui se met en tête d'inventer une machine qui rendrait les œufs incassables. Et puis, du même réalisateur, There it is (1928). Le pitch : il se passe de bien curieux événements dans la résidence Frisbie… Un agent de Scotland Yard est appelé à la rescousse pour lever le mystère. Les effets spéciaux et l'humour sont apparemment indémodables !

> À 15 h 30, Espace Jacques-Villeret. 3 €.

CHÂTEAU DE LA PEUR

Lecteur, lectrice, prenez une voix grave et mystérieuse pour lire la suite. *« Personne ne sait exactement ce qui se trame dans ce château… Mais le rendez-vous est fixé – pour les petits et les grands – à la tombée de la nuit. Dans ce lieu, plongé dans l'obscurité, on pourra participer à… des animations ! »* Youhou, vous pouvez reprendre votre voix normale, c'est la Maison des jeux de Touraine qui gère. Le programme est surprise et à découvrir le soir-même sur place, mais on devrait bien s'amuser.

> À 19 h, à la Médiathèque de Saint-Avertin (château de Cangé). Gratuit.

LE MENSONGE

Une comédie sur la vérité ? Non, on ne vous ment pas ! Dans le Mensonge (Pierre Arditi, Evelyne Bouix), Alice a surpris le mari d'une de ses amies avec une autre femme dans la rue. Faut-il lui dire ce qu'elle a vu ? Son mari, lui, fait l'éloge du mensonge et tente de la dissuader de dire la vérité.

Le 26 octobre, à 20 h 30, au Vinci. De 41 à 49 €.

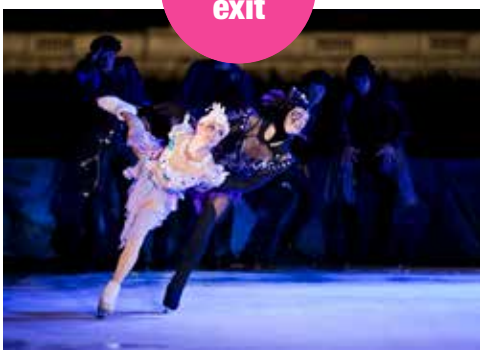

IMPERIAL ICE STARS

Vous aimez le patin à glace ? Vous adorez le Lac des Cygnes de Tchaïkovski ? Alors, vous allez vous prosterner devant Les Imperial Ice Stars ! On annonce même Philipe Candeloro – sans micro mais en Prince Siegfried – parmi les 26 patineurs présents, totalisant plus de 250 médailles internationales.

Le 29 octobre, à 20 h, au Vinci. De 34 à 53 €.

FESTIVAL DE LA FORÊT ET DU BOIS

Promenons dans les bois… Le loup sera remplacé par l'Office national des forêts – moins flippant – qui nous fera faire tout un parcours pédagogique. Au programme : conférences, cours de dessins, films, cueillette de petits choses dans les bois et concert d'un violoncelle et d'une scie !

Les 29 et 30 octobre, de 10 h à 18 h, au château de la Bourdaisière, à Montlouis-sur-Loire. 6 €.

Les sorties de la semaine

JUSQU'AU 30 OCTOBRE

ATELIER

LE PETIT ORFÈVRE

C'est un atelier pour les enfants. Ils vont pouvoir y fabriquer un bijou, s'exercer à l'art du *« repoussé sur métal »* et découvrir la technique *« de sertissage d'un cabochon ».* Vous froncez les sourcils ? Vous ne savez pas ce que ces drôles de mots recouvrent ? Eh bien, venez le découvrir en vrai !

De 10 à 13 h et de 14 à 17 h, au château de Langeais, place Pierre-de-Brosse. Tarif : 5 €.

DU 26 AU 29 OCTOBRE

CONCERT

FRANÇOIS CORNU

Les 26 et 28, ce sera Chopin, avec quatre Ballades, quatre Nocturnes. Les 27 et 29, ce sera la Sonate n°59 de Haydn, la Fantaisie en fa mineur à 4 mains de Schubert (avec la pianiste Claire Brays), les Moments musicaux de Schubert et la Danse slave de Dvorak. Le point commun de tous ces moments de volupté classique ? Le même pianiste, en la personne de François Cornu.

À 20 h 30, au Temple Protestant de Tours. Tarifs : 5 et 10 €.

THÉÂTRE AMATEUR

FESTHEA

Vous avez encore la possibilité de voir pas mal de spectacles (comme par exemple « La tempête », de Shakespeare, reprise par la compagnie La Casa à 21 h, mercredi 26 octobre, ou encore « Parle moi », de Roland Dubillard et Jean-Michel Ribes, texte repris par l'association Fada, samedi 29 octobre, à 18 h).

À l'Escale, Saint-Cyr-sur-Loire. Tarifs : 8 € et 6 € (pour un spectacle) ; 20 € (trois spectacles) ; 50 € (tous les spectacles).

DU 28 AU 30 OCTOBRE

TREMPLIN

PLACE AUX JEUNES

Alerte jeunes artistes ! Trois tremplins sont organisés pour vous ! Le vendredi, c'est le Tremplin d'interprétation (suivi d'un concert du Brautigan Club), le samedi c'est le Tremplin de création (suivi d'un concert des Ducs) et le dimanche ? Une expo durant la journée et un concert « pédagogique » avec Frédérique Couderc, le saxophoniste de Patrick Bruel ou encore de Zaz. Eh ouais !

De 18 h 30 à minuit, le vendredi et le samedi, et à partir de 14 h le dimanche, à l'espace culturel Yves-Renault de Chambray-lès-Tours. Tarif : 6 €.

28 OCTOBRE

JEUX

MENEZ L'ENQUÊTE

Pas la peine de rêver, vous n'allez pas vous transformer en Starsky et Hutch. Mais vous allez pouvoir résoudre des énigmes et mettre à l'épreuve votre esprit déductif. C'est la Maison des jeux de Touraine qui maîtrise toutes les preuves. Selon les enquêtes, on peut y aller à différents âges : dès 4 ans pour résoudre le vol de doudou, à partir de 6 ans pour se prendre pour un policier, et à partir de 12 ans pour désamorcer une bombe.

À 15 h 30, à la Médiathèque des Fontaines, à Tours. Tarif : libre.

SOIREE JEUX

VENEZ AVEC VOS JEUX PRÉFERÉS

Vous avez le droit de venir avec votre Time's Up, votre Dixit, ou votre Wanted. Et même que vous pourriez trouver des gens qui veulent bien jouer avec vous.

De 18 à 22 h, au Bar Bidule, à Tours. Gratuit.

29 OCTOBRE

ATELIER

TERRE CHAMOTTÉE

C'est une ancienne technique de modelage avec de l'argile que l'on va pouvoir découvrir grâce aux experts de l'association Arboresciences. On va repartir avec des œuvres d'art maison « chamottées », chouette !

À 14 h, à la Bibliothèque centrale. Gratuit (sur réservation).

CONCERT

VIA CRUCIS

Il y aura des cordes pincées, des voix envoûtantes, un répertoire baroque et des pièces populaires corses ou italiennes. Le concert est proposé par l'ensemble vocal et instrumental L'Arpeggiata et l'ensemble vocal Furtuna (chant corse) dans le cadre du tout jeune festival Concerts d'Automne.

À 20 h 30, au Grand Théâtre. Tarifs de 5 à 46 €.

JEU TEMPS MACHINE

GAGNEZ VOTRE PLACE POUR DUB INC

Ouille, ouille, alors, on ne vous gâte pas là ?! En partenariat avec Le Temps Machine, tmv vous fait gagner votre place pour le concert des mythiques DUB INC. Attention, le show aura lieu exceptionnellement à L'Escale de Saint-Cyr, le 11 novembre. Le tirage au sort sera effectué vers le 7. Alors, zou, filez vite sur tmvtours.fr, rubrique jeux concours. Bonne chance !

Éditeur de la publication : EURL NR MULTIMEDIA, 232, av. de Grammont, 37000 TOURS - **Directeur de la publication :** Olivier Saint-Cricq - **Rédaction :** Matthieu PAYS (Chef d'édition), tél. 02 47 31 72 39. Aurélien GERMAIN, tél. 02 47 31 72 03. E-mail : redac@tmvtours.fr - **Imprimerie :** ROTOGARONNE, ZA Mestre Marty, 47310 Estillac - Dépôt légal : octobre 2016 - N° ISSN : 2115-354X
Tirage moyen : 30 000 exemplaires - Date de parution : 26 octobre 2016 - N°230 - **Contact distribution :** distribution@tmvtours.fr, tél. 02 47 31 70 65 - **PUBLICITÉ : publicite@nr-communication.fr, tél. 02 47 60 62 82.**

LE RESTO

LA TOURAINE

On passe tous les jours et pourtant, on avait oublié qu'on pouvait y déjeuner. Buisson d'orchidées, comptoir de bois foncé, moquette épaisse et long rideau de velours bleu canard, serveurs quasi invisibles mais efficaces… La Touraine est une bulle silencieuse et douillette à deux pas de la Gare.
Si le restaurant est accolé au célèbre 4 étoiles tourangeau, la formule du midi est très sage et propose un choix de trois entrées, plats et desserts. Pour 28 €, vous pourrez épater votre banquier en lui offrant un repas complet, verre de vin et café compris. Comme on n'avait pas de banquier ni de belle-mère sous la main, on s'est contenté de la formule plat-dessert et on a boycotté le verre de vin offert. Histoire d'arriver à la rédaction avec l'haleine fraîche. Pas rancunière, la maison offre de petits amuse-bouches pour nous faire patienter : rillons et poire tiède. Ça commence bien. Ça se poursuit en beauté avec le plat, une blanquette de volaille qui réussit à faire la belle dans l'assiette, un exploit pour un plat en sauce. La viande, bien fondante, est accompagnée de petits légumes croquants et d'un riz basmati. En dessert, la tartelette chocolat, crème de caramel et framboises est une vraie pâtisserie, ce qui est assez rare. On reviendra. Pour le cadre, pour le calme. Et pour goûter le cheesecake miel-orange, qui nous a fait de l'œil sur le menu.

Elisabeth Segard

La Touraine, 5 bd Heurteloup, à Tours. Formules à 22 et 28 € le midi avec un verre de vin et café, plat à la carte à partir de 15 €. Ouvert du lundi au vendredi de 12 h à 14 h et de 19 h à 21 h 30. Réservations au 02 47 05 37 12.

TV TOURS

Jeudi 27 octobre, Émilie Tardif recevra, sur Tout sur un plateau, Mathilde Boulo-Dutour qui viendra parler de son festival Les Nourritures élémentaires, prévu en novembre à Chinon. Un banquet dadaïste est notamment prévu pendant l'événement ! Vous en saurez plus aussi sur Catherine Hermary Vieille, accueillie le 28, pour son livre Les Valois et la Touraine : la fin d'une dynastie et d'une histoire d'amour.

> Tout sur un plateau est diffusé du lundi au vendredi, à 18 h, sur TV Tours. Vous avez loupé l'émission ? Direction tvtours.fr pour le replay !

BASKET

TOURS CONTRE REZÉ

À l'heure où nous écrivons cette petite bafouille, l'équipe 1 de l'Union Tours Basket Métropole (UTBM pour les initiés) pointe à la 6e place ex-aequo du classement de Nationale 2 sur 14 équipes. Mais Rezé talonne, avec juste un point de moins… Alors, allons soutenir notre équipe de basket ! Yeah !
À partir de 19 h, à la Halle Monconseil. 5 €. Gratuit pour les moins de 12 ans.

30 OCTOBRE

ATELIER CONCERT

IMPRO MUSIQUE BAROQUE

Quels sont les secrets de l'art de l'improvisation dans la musique baroque ? On va le découvrir grâce à Christina Pluhar, la directrice de l'ensemble L'Arpeggiata et le corniste Doron David Sherwin, avec la complicité de jeunes artistes.
À 10 h, au Grand Théâtre. Gratuit.

31 OCTOBRE

QUIZ CINEMA

SOUTIEN À MAUVAIS GENRE

La bonne idée pour Halloween ? Filer au Narbey, pour le quiz cinéma qui y est organisé ! Par équipe, vous répondrez à des questions sur des films fantastiques, d'aventure, des polars et bien d'autres (oui, parce que VOUS êtes les meilleur(e)s). Extraits de musique de film à deviner, de films à reconnaître ou encore QCM et lots à gagner sont au programme. D'ailleurs, vous pourrez même avoir des points bonus en venant déguisés. Mais le mieux dans tout ça, c'est qu'une partie des recettes de la soirée ira dans la cagnotte du Festival Mauvais Genre pour qu'il puisse avoir lieu l'an prochain. Parce que Mauvais Genre, on te veuuuut !
La Touraine est une bulle silencieuse et douillette à deux pas de la Gare, un peu hors du temps.
À 20 h 45, au bar Narbey. Entrée libre.

MUSÉE DU COMPAGNONAGE

Durant les vacances, découvrez en famille les chefs-d'œuvre des compagnons, avec les jeux

« Tous pour un ! »
et
« Sur la piste des compagnons » !

Entrée 5,50 € ; 3,80 € ; gratuit pour les enfants de moins de 12 ans

8, rue Nationale - TOURS - 02 47 21 62 20
(accès parvis église St-Julien)

À LA NUIT TOMBÉE, ON ALLUME... ET VOUS ?

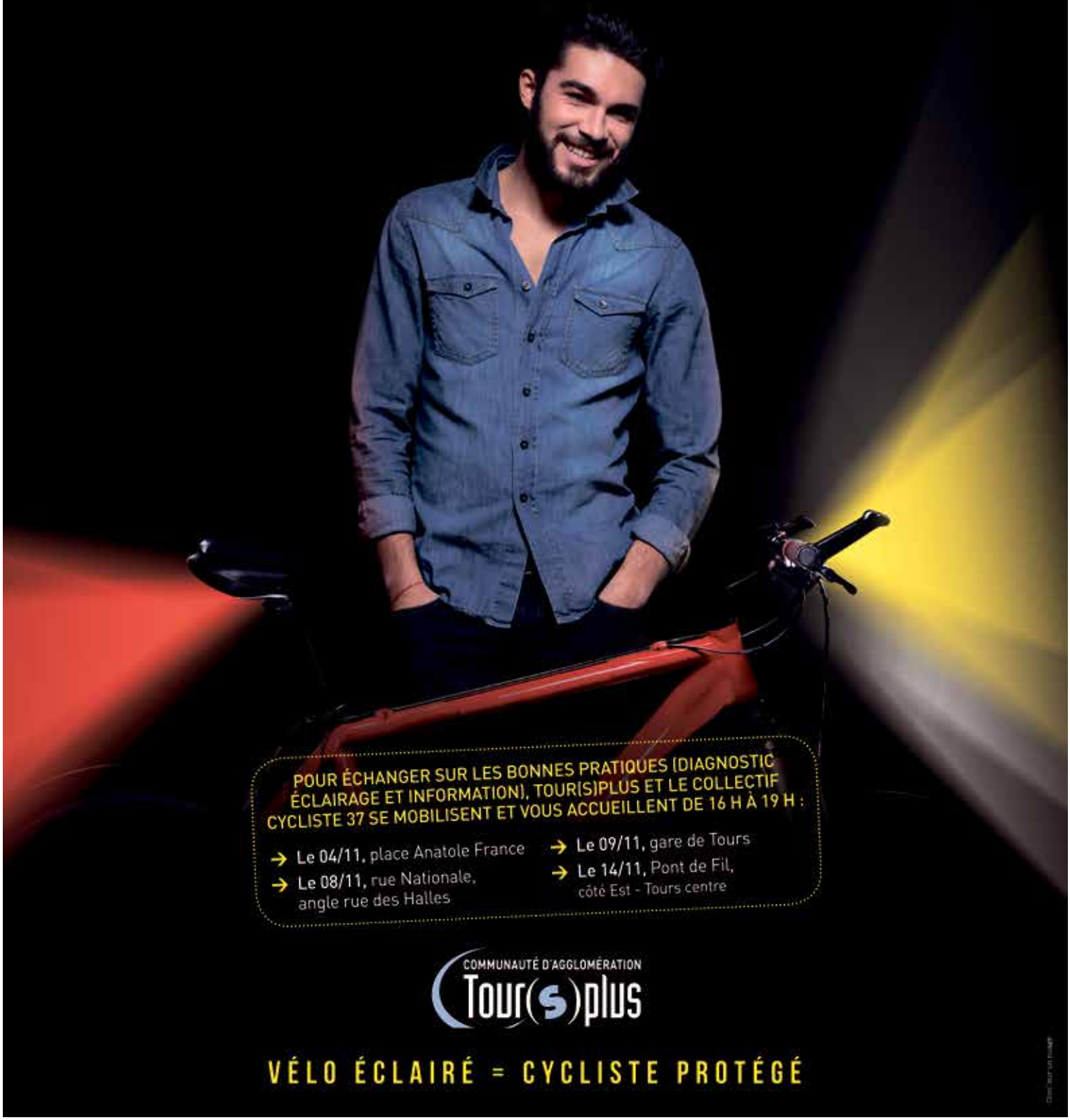

POUR ÉCHANGER SUR LES BONNES PRATIQUES (DIAGNOSTIC ÉCLAIRAGE ET INFORMATION), TOUR(S)PLUS ET LE COLLECTIF CYCLISTE 37 SE MOBILISENT ET VOUS ACCUEILLENT DE 16 H À 19 H :

- → Le 04/11, place Anatole France
- → Le 08/11, rue Nationale, angle rue des Halles
- → Le 09/11, gare de Tours
- → Le 14/11, Pont de Fil, côté Est - Tours centre

COMMUNAUTÉ D'AGGLOMÉRATION Tour(s)plus

VÉLO ÉCLAIRÉ = CYCLISTE PROTÉGÉ