www.tmvmag.fr

tmv

TOURS

toute ma ville

N°161 - Hebdo gratuit d'information locale, ne peut être vendu
Semaine du 18 au 24 février 2015

Les Atlantes accueillent en avant-première

Holiday on Ice 2015

Du 21 février au 7 mars

DES ANIMATIONS POUR TOUTE LA FAMILLE ET PLEIN DE CADEAUX À GAGNER !

© Stage Touring France / William Lut

www.les-atlantes.fr

Carrefour

Centre commercial régional
70 boutiques

Atlantes
La Vallée du shopping

Holiday on Ice 2015

Des animations pour s'amuser en famille ou entre amis !

Séance de dédicaces exceptionnelle !

À la rencontre du couple star et champion olympique **Marina Anissina et Gwendal Peizerat** pour un moment privilégié **le samedi 21 février à 15h30**

Brisez la glace !

Venez gagner les cadeaux emprisonnés dans un vrai bloc de glace ! Plein de lots et des places de spectacle à gagner les **samedis 28 février et 7 mars à partir de 14h30.**

Photocall

Prenez la pose comme un patineur devant le décor Holiday On Ice !
Les meilleures photos sélectionnées par la direction artistique **remporteront des places du spectacle.**

Wii J.O. d'hiver

Réalisez le meilleur score sur votre sport olympique préféré et tentez de **remporter des places du spectacle Holiday On Ice. Jeu sur console vidéo Wii.**

Exposition photos

Parcourez l'univers Holiday On Ice en photos et découvrez de vrais costumes de spectacle du 21 février au 7 mars.

Billetterie Holiday on Ice 2015

Offre exclusive de -25% à -35%
à la billetterie Carrefour sur les places VIP séries Or et Argent

Carte Passionnément Shopping

Rendez-vous à l'accueil et tentez votre chance à la borne de jeu des Atlantes en scannant votre carte Passionnément Shopping pour remporter de nombreux lots.

Le jardin d'Atlantix

Rendez-vous au Jardin d'Atlantix

Plein d'**animations gratuites** pour les enfants **tous les jours** du 21 février au 7 mars de 14h à 18h.

À ne pas rater !

Atlantix rend visite aux enfants les 21, 25 et 28 février, 4 et 7 mars à partir de 14h30 !

Jeu concours gratuit sans obligation d'achat, du 21 février au 7 mars 2015. Sont mises en jeu : 220 invitations pour une personne d'une valeur de 46€ TTC chacune, pour le spectacle Holiday on Ice qui aura lieu au Parc des Expo de Tours du 20 au 22 mars 2015.
Pour plus d'informations sur le jeu et les dotations, le règlement est déposé à la S.C.P Morbelose, huissiers de justice, 7 rue Georges Saint à Tours (37).

© Stage Holding France / William Lai

www.tmvmag.fr

tmv

TOURS
toute ma ville

N°161 - Hebdo gratuit d'information locale, ne peut être vendu
Semaine du 18 au 24 février 2015

tmv revient le mercredi 11 mars

TOURS ANGE'L WAKE UP

ELLES RÉVEILLENT LES CONSCIENCES P.10

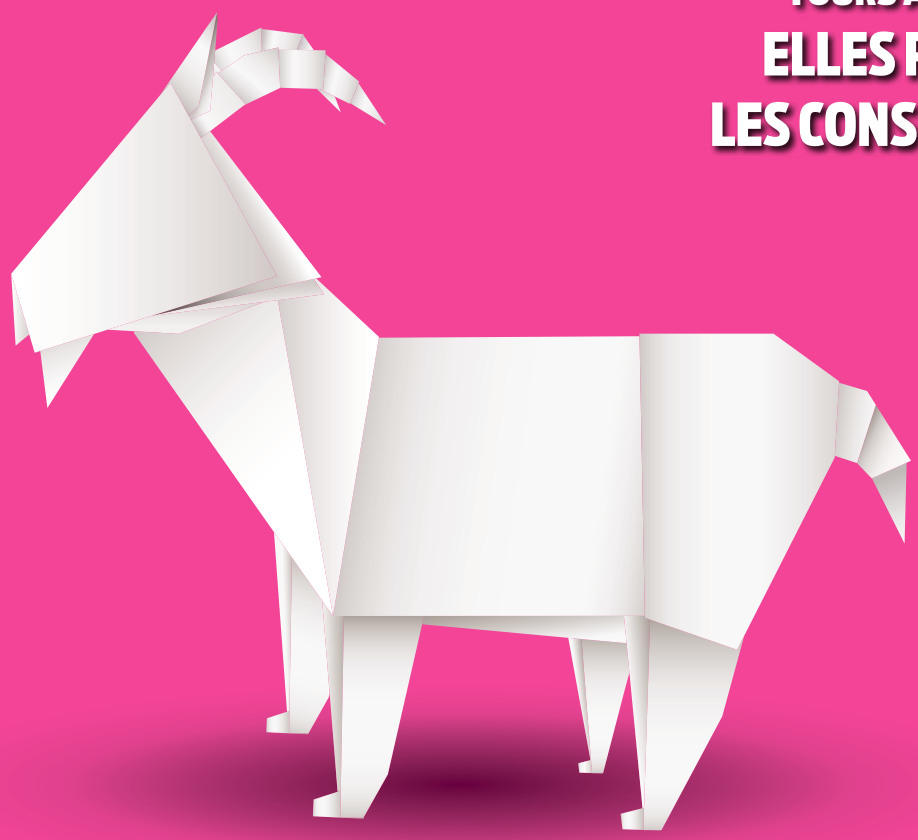

NOUVEL AN CHINOIS

2015 NOUS REND CHÈVRE

MUSIQUE

HOLDING SAND, MÉTAL HURLANT P.16

Branchez les amplis au volume maximal : le groupe tourangeau revient avec un nouvel album qui va faire du bruit

(Photo Maxime Hillairaud)

Envie de changer de syndic ?

Alors n'hésitez plus ! Venez nous voir...

LSI Immobilier

13 avenue de Grammont
à Tours
contact@lsi37.fr
02 47 61 51 47

le buzz

Page réalisée par la rédaction **NOS PETITES PÉPITES GLANÉES SUR LE NET**

Yuki Matsueda, c'est un artiste japonais qui travaille sur la 3D, mais en vrai. Impressionnant.
Plus sur yuki-matsueda.com

LOL

FX ET POLITIQUE

Ce tumblr a eu l'idée géniale de reprendre nos chers hommes et femmes politiques (souvent photographiés devant un fond de couleur) et de les mettre dans des situations cocasses. Certains montages ne doivent pas être loin de la vérité ceci dit.
Plus surfondvert.tumblr.com

GRATOS

NICKY LARSON

Pour tous les fans du flic pervers (oui vous, les anciens jeunes qui glandiez devant le club Dorothée avec votre nuque longue) Wat.tv vient de mettre en ligne la série entière, gratuitement. Et pour les autres, le site a également mis l'ensemble d'Olive et Tom. Magique.
Wat.tv

TORRENT

PIRATEBAY, LE RETOUR

Le site de partage illégal de fichier, après avoir été fermé par les autorité suédoises, est finalement réapparu à son adresse d'origine début février. Sauf en France où les fournisseurs d'accès le bloquent, les uns après les autres, après une décision de justice.

LA RUMEUR

SÉRIE ZELDA

C'est le Wall Street Journal qui a sorti l'info : Netflix serait en train de préparer une adaptation du fameux jeu vidéo. Fausse bonne idée ? Le web frémit déjà et relaie l'article américain qui cite anonymement un créateur de la future série : *« Ce serait une sorte de Game of Thrones mais en plus familial. »* Mouais.

LA PAGE

TRADUCTIONS DE M****

Vous connaissiez Bescherelle ta mère ? Ce petit frère fonctionne sur le même principe. Il épingle les traductions pourries. Par exemple : François Hollande devient François Pays-Bas sur la page Facebook de Benjamin Netanyahu. Rigolo.
Plus sur facebook.com/traductionsdem

RETROUVEZ-NOUS SUR
facebook.com/tmv.tours

RÉAGISSEZ SUR
twitter.com/tmvmag

LA VIDÉO

BACK TO THE 90'S

On en voit un paquet de parodies en tout genre, de mêmes ou autres bêtisiers sur Youtube. Cette vidéo sort quand même du lot. Réalisée par les Américains de Rocket Jump, cette fausse pub des années 1990 va vous surprendre. On ne vous spoile pas.
Pour la voir : rocketjump.com

Éditeur de la publication : EURL NR MULTIMEDIA, 232, av. de Grammont, 37000 TOURS - **Directeur de la publication :** Olivier Saint-Cricq - **Rédaction :** Matthieu PAYS (Chef d'édition), tél. 02 47 31 72 07. Benoît RENAUDIN, tél. 02 47 31 72 03. Aurélien GERMAIN, tél. 02 47 31 71 69. E-mail : redac@tmvmag.fr - **Imprimerie :** ROTOGARONNE, ZA Mestre Marty, 47310 Estillac - Dépôt légal : février 2015
N° ISSN : 2115-354X Tirage moyen : 30 000 exemplaires - Date de parution : 18 février 2015 - N°161- **Contact distribution :** distribution@tmvmag.fr, tél. 02 47 31 70 65 - **PUBLICITÉ : publicite@tmvmag.fr, tél. 02 47 60 62 82.**

Carrefour drive
Saint-Pierre-des-Corps

COMMENT FAIRE ?

1. Faites vos courses sur **carrefourdrive.fr**
2. Choisissez la **date** et l'**heure de retrait**, jusqu'à 3 semaines à l'avance
3. Présentez-vous au drive, nous **chargeons** vos courses en **5 min chrono**

NOS ENGAGEMENTS

- **La gratuité** un service offert par votre magasin
- **La liberté** faites vos courses quand vous voulez
- **Le choix** parmi plus de 8 000 références
- **La rapidité** un retrait en moins de 5 min

POUR VOTRE SANTÉ, MANGEZ AU MOINS CINQ FRUITS ET LÉGUMES PAR JOUR. WWW.MANGERBOUGER.FR

Carrefour drive.fr

Carrefour DRIVE - SAINT-PIERRE-DES-CORPS
Centre commercial Les Atlantes
37700 SAINT-PIERRE-DES-CORPS
DU LUNDI AU SAMEDI DE 8H30 À 21H
Tél. 02 47 32 25 25

Drive | Banque | Voyages | 24h/24

Carrefour
Les prix bas, la confiance en plus

par la rédaction

NOUVEL AN, CHINOIS OU **CHEZ TOI ?**

La semaine prochaine, les communautés chinoises fêteront le Nouvel an. On vous en dit plus sur cette tradition.

LE NOUVEL AN CHINOIS EN 5 LEÇONS

Le Nouvel an chinois dans les rues de Paris. (Photo CC Okki)

1 - Préparez le balai
Avant les réjouissances, qui peuvent durer sept jours d'affilée, il faut d'abord faire le grand nettoyage de sa maison. Une fois qu'il ne reste plus aucune poussière, on écrit des souhaits sur du papier rouge (c'est symbole de chance). Par exemple : (bonheur) ou encore (le printemps est arrivé).

2 - On mange une première fois
Oui, comme en France, on fête le réveillon. Le repas traditionnel diverge en fonction des régions en Chine. En général, on mange des raviolis, des nouilles ou des Niàngàon (des gâteaux de riz gluant). Ce n'est que le premier repas d'une longue série, juste avant celui du premier jour qui est aussi très important.

3 - On fait tout péter !
Les pétards... C'est souvent le moment préféré des enfants. Les faire éclater dans la rue pendant cette Fête du printemps servait à effrayer Nian, un méchant esprit animal, lors de l'époque antique.

4 - Visites
En général, le premier jour de l'année, les membres d'une famille s'échangent des vœux du genre : (bonne année : Xnnián kàilè) ou (Beaucoup de chance et de bonheur : Hoyùn chángzài). C'est aussi un moment pour aller voir les aînés et rendre hommage aux ancêtres.

5 - Ce n'est jamais fini...
Quinze jours après le Nouvel an, c'est la fête des lanternes en l'honneur de la première pleine lune de l'année. On en accroche partout à l'extérieur de sa maison. On mange plein de bonne choses (notamment des boules fourrées au sésame ou aux haricots rouges ou simplement sucrées) et on sort ensuite avec des lanternes accrochées au bout d'une tige admirer les autres illuminations.

4 713

C'est l'année qui correspond, sur le calendrier chinois à la nôtre. Elle débutera le 19 février prochain et se terminera le 8 février 2016.

LA CHÈVRE

Les Chinois fêtent cette année l'année de la chèvre de bois, un signe créatif, rêveur et généreux avec les autres. Il est dit que cette année aportera de la chance à tous les signes.

SÉRIE

On vous conseille, pour rester dans l'esprit, de regarder la série Marco Polo. Produite et diffusée par Netflix, elle raconte les aventures de l'explorateur vénitien sur la route de la soie.

SI VOUS NE CONNAISSEZ PAS VOTRE SIGNE CHINOIS, ALLEZ LE CALCULER SUR SIGNE-CHINOIS.COM PAR EXEMPLE.

RAT

Atouts : Malin(e) et rusé(e).
Défauts : Un peu radin(e), individualiste.
Il aime : Charmer et ronger ses ongles. Ou bien un bout de meuble, ça fait les dents.
Il n'aime pas : Les pantoufles et les idiot(e)s (autant dire, un bon paquet de personnes).
Ressemblance : Sagittaire.

BŒUF

Atouts : Courageux(se) et sauvage.
Défauts : Mauvais(e) joueur(se) et colérique.
Il aime : La bonne bouffe et faire l'amour.
Il n'aime pas : Les ascenseurs, les gens qui reniflent, l'échec et jouer aux échecs. Plein de trucs, en fait (trop lourd !).
Ressemblance : Capricorne.

TIGRE

Atouts : Tient parole, protecteur(trice).
Défauts : Plutôt agaçant(e) et inconscient(e).
Il aime : Les gros steaks, l'aventure, le risque, se mettre le petit doigt dans l'oreille.
Il n'aime pas : La concurrence, le chou, les gens qui mangent bruyamment.
Ressemblance : Verseau.

LAPIN

Atouts : Discret(e), imperturbable.
Défauts : Souvent sourd(e) comme un pot et égoïste.
Il aime : La lecture, voyager, les soldes à – 70 %, tout ce qui a la forme d'une carotte.
Il n'aime pas : S'engager, prendre des responsabilités et Christophe Maé.
Ressemblance : Poissons.

DRAGON

Atouts : Chanceux(se) et plutôt sex bomb.
Défauts : Rentre-dedans et méga compliqué(e)
Il aime : Avoir toujours raison (le tort tue), manger, dormir.
Il n'aime pas : Le poisson-pané, le film Le Hobbit, le hard-rock et avoir tort (ben suivez, bon sang).
Ressemblance : Bélier.

SERPENT

Atouts : Droit(e), généreux(se) et sensuel(le).
Défauts : Méfiant(e), sournois(e) et jaloux(se).
Il aime : La drague, râler pour rien, son téléphone portable et le RedBull®.
Il n'aime pas : La Bible, les pommes, le matin, les glandeurs et glandeuses.
Ressemblance : Taureau.

NOUVEL AN TIBÉTAIN

Chaque année, le Losar (c'est le petit nom du Nouvel an tibétain) est célébré à la même période que celui en Chine. C'est que la façon de le calculer est quasiment la même : il est basé sur le calendrier lunaire. Fêté pendant quinze jours au Tibet, c'est un moment où les tibétains chassent les ondes négatives de l'année achevée, pour repartir de zéro.
En 2009, le gouvernement en exil du Tibet a décidé de ne pas célébrer le Nouvel an. Une façon de se rappeler les manifestations qui avaient eu lieu l'année d'avant et d'honorer les morts qui ont protesté contre le pouvoir chinois. Cette mesure symbolique a été suivie par de nombreux Tibétains jusqu'en 2013.

LE SAVIEZ-VOUS ?

> Pour le Nouvel An, on doit finir de préparer le repas la veille au soir et ne surtout pas utiliser de couteaux le jour J, pour ne pas couper la chance. Le balai doit aussi rester au placard, pour ne pas balayer cette même chance.

> Ah, les baguettes... Les faire tomber ou les croiser porte malheur. Tout comme les piquer à la verticale dans son bol de riz. Jamais ! Croisées dans le plat, elles indiquent en revanche que vous avez terminé.

> En Chine, le chiffre 4 porte malheur. Il se prononce « Si », comme la mort. Du coup, dans les immeubles on passe parfois du 3e au 5e étage, où les appartements du 4e sont moins chers. Les numéros de téléphone se terminent rarement par 4 et peu de logements portent ce numéro. Dans les hôtels par exemple, les chambres dont le numéro se termine par 4 sont réservées aux étrangers.

> Depuis 2012, la mode est au face-kini, une sorte de cagoule fantaisie portée par les femmes sur la plage, qui ne laisse apparaître que les yeux et la bouche, pour garder la peau blanche.

> En Chine, éternuer à une signification. Éternuer une fois signifie que quelqu'un pense à vous, deux fois que quelqu'un dit du mal de vous, trois fois... que vous êtes malade.

> Un milliard de Chinois, soit 85 % de la population, se partagent cent noms de familles. Il y aurait 3 050 patronymes au total mais 93 millions de personnes s'appellent Wang, 92 Li.

> Lorsque l'on est invité dans une famille chinoise, un cadeau est le bienvenu mais ne surtout jamais offrir de fleurs, réservées aux funérailles.

> Dans certaines régions reculées de Chine, les policiers utilisent des oies plutôt que des chiens pour garder le poste. Un système d'alarme très performant...

> Quatre bruits sont autorisés, même vivement recommandés au restaurant : claquer des lèvres, boire bruyamment, aspirer la soupe, roter.

> Les consoles de jeux Playstation sont interdites en Chine. Seules les Xbox sont autorisées.

> Les pétards, qui chassent les mauvais esprits et portent chance, sont interdits en Chine depuis 1993, suite à des accidents. L'interdiction est souvent transgressée sinon, pour les fêtes comme le Nouvel An, restent les téléchargements de sons les imitant.

J'AI TESTÉ POUR VOUS

APPRENDRE LE MANDARIN

Tester une nouvelle langue, quand on ne connaît ni l'alphabet, ni la langue, c'est comme se mettre à poil devant des inconnus. Il faut mettre la honte de côté et se lancer.

Je suis venue, j'ai vu et... je n'ai pas vaincu. J'ai essayé d'apprendre le mandarin, à l'institut Confucius de La Rochelle. J'ai entendu une langue subtile mais je n'ai pas réussi à la parler. N'allez pas croire que mon anglais ressemblant à « du chinois », je partais avantagée. C'est tout le contraire !

Et question intonation, le mandarin se trouve à des années lumière des imitations grossières de Michel Leeb. Si j'avais su... j'aurais sûrement été moins excitée au moment de m'embarquer dans cette aventure. Pour moi, pardon pour la référence, c'était mon *« Rendez-vous en terre inconnue »*. Sauf que, heureusement, j'étais seule. Sans micro, sans caméras, ni présentateur pour recueillir mon désarroi.

Me voici donc un mercredi soir en route pour la Flash (Faculté des lettres, langues, arts et sciences humaines). Je pousse la porte de la salle de l'institut Confucius, aux Minimes. Les élèves sont là. Ils sont moins d'une dizaine. Le cours a déjà commencé et me voilà déjà remarquée. Je m'installe. On me parle ? J'écarquille les yeux. Un élève chuchote : *« On vous a souhaité la bienvenue.»* - Moi : *« Ah ! D'accord. Merci »*. On me file un bouquin pour suivre le cours. Je l'ouvre et tadaaam ! Les mots sont écrits en mandarin et traduits en... ANGLAIS, mon chinois à moi. L'élève à ma gauche, me demande : *« C'est votre première fois ? »* - Moi : *« Euh, oui »*. L'élève ajoute en rigolant : *« Bah, bon courage ! »*

Ma prof d'un jour s'appelle Yang Xi. Aujourd'hui, la leçon porte sur le voyage. Je comprends ça grâce aux dessins de la page du livre. On fait comme on peut. Premier défi : comprendre ce qui se passe autour de moi. La prof interroge les élèves. Je réprime difficilement mon envie de rire quand j'entends les premiers mots. Je ne capte rien hormis les prénoms à la fin des phrases. Les élèves répondent. Ils se renvoient les questions-réponses et moi, je suis les échanges de part et d'autre comme une spectatrice suivant du regard la balle d'un match de tennis ! Étrange sensation. Je suis là mais perdue, larguée et encore ce sont des euphémismes. Venue pour apprendre une langue orientale, me voilà totalement à l'ouest ! Seule dans ma galère, je suis épatée par mes camarades de jeu. Ils sont en 3e année d'apprentissage. On ne joue pas dans la même catégorie.

Pourquoi sont-ils là ? Liliane évoque des raisons familiales : *« Mon fils est marié à une Chinoise, elle ne parle pas français. Je veux pouvoir communiquer avec elle »*. Marie-Jo est *« allée en Chine et a désormais envie d'apprendre la langue »*. Le cours s'achève sur une lecture générale. C'est le moment le plus drôle. La prof lit et nous répétons les mots écrits en phonétique. Je peux enfin me lâcher. Les élèves se marrent et moi aussi. Fin du cours. Bref, j'ai testé un cours de mandarin. Mais pour moi, c'est resté du chinois. ■

Ange Claudia Lipemh

CHEVAL
Atouts : Loyal(e), passionné(e).
Défauts : Plutôt lourdingue et casse-bonbons... (désolé, mais c'est vrai)
Il aime : les lasagnes, les blagues salaces, galoper sur la plage, apprendre, le vin.
Il n'aime pas : les films de Dany Boon, le dédain, le célibat.
Ressemblance : Gémeaux.

CHÈVRE
Atouts : Doux(ce), responsable.
Défauts : Reste sur la voie de gauche sur l'autoroute, capricieux(se).
Il aime : Le fromage, se sentir protégé(e), les musiques honteuses.
Il n'aime pas : Sentir mauvais, les gens superficiels, les bisous avec la langue.
Ressemblance : Cancer.

SINGE
Atouts : Drôle, lucide, plein(e) d'entrain.
Défauts : Se croit supérieur(e), fier(e), transpire beaucoup.
Il aime : Être le centre du monde, manger avec les doigts, les grosses teufs.
Il n'aime pas : Ne rien faire, l'ignorance, les pieds, les slips blancs.
Ressemblance : Lion.

COQ
Atouts : Honnête, intelligent(e), téméraire.
Défauts : Agressif(ve), vaniteux(se), volage.
Il aime : Qu'on le complimente, les priorités à droite, les punks, le foot.
Il n'aime pas : Les lundis matin, ses ennemi(e)s (et y en a !), les Nuggets du Mc Do.
Ressemblance : Vierge.

CHIEN
Atouts : Fidèle (en amour et en amitié), à l'écoute.
Défauts : Angoissé(e), parano, associal(e).
Il aime : La tendresse, la bière, les zombies, les guili-guilis dans le dos.
Il n'aime pas : L'hypocrisie, marcher dedans du pied gauche et l'hédonisme.
Ressemblance : Balance.

COCHON
Atouts : Rigoureux(se), diplomate et sérieux(se).
Défauts : Naïf(ve), têtu(e).
Il aime : Le saucisson, le whisky, sourire pour rien, faire gruik.
Il n'aime pas : Qu'on lui touche le bidon, les surnoms débiles, les fautes d'orthographe, l'intolérance.
Ressemblance : Scorpion.

AU MENU

LES BONNES IDÉES DU CHEF

Nous avons demandé à Céline Martin, la chef de Parfum Culture (rue Blaise-Pascal), de nous offrir son Nouvel an chinois à elle, version gastronome. Tous en cuisine !

BOULES DE RIZ GLUANT

« C'est un des desserts appréciés lors des célébrations. Généralement, elles ne sont pas fourrées mais placées dans un bol rempli d'un mélange d'eau et de sucre de canne (il faut en mettre beaucoup pour que ce soit d'aspect liquoreux). »

Pour la pâte, mélangez 300 g de farine de riz gluant avec 240 ml d'eau chaude et pétrir pendant quelques minutes. Vous pouvez les laisser telles quelles ou les fourrer de pâte d'haricot rouge sucrée, d'arachide. Plongez-les ensuite dans de l'eau bouillante. Quand elles remontent, attendez deux minutes et les mettre dans de l'eau froide pour stopper la cuisson.

LA FONDUE CHINOISE

« C'est un plat que beaucoup de familles mangent le soir du réveillon. Dans un grand wok, on mélange dans le bouillon tous les aliments que les gens ne peuvent pas se permettre d'acheter le reste de l'année : des fruits de mer, de la viande et des légumes. On assaisonne avec autant d'épices que l'on souhaite. Généralement, le plat est remis sur le feu plusieurs jours, pendant toute la durée des festivités, on y a rajoute à chaque fois ce que l'on a dans son frigo. Aujourd'hui, le piment s'est généralisé en Chine. Selon la médecine chinoise, il permettrait de chasser l'humidité du corps. »

LES RAVIOLIS

« C'est un plat qui est fait en famille, même les enfants peuvent y participer. Sa forme ressemble à celle du lingot d'or. Ils symbolisent la richesse, la prospérité : ce plat prend un sens différent pendant le Premier de l'an. »

Pour la pâte, prenez 400 g de farine de blé que vous mélangez avec 200 ml d'eau chaude. Ne pas trop pétrir la pâte. Laissez reposer à l'air libre pendant 30 minutes. Roulez-la ensuite en forme de baguette et découpez en petits morceaux. Aplatissez-les. Pour la garniture, vous pouvez mettre du chou blanc, de l'ail chinois, de la ciboulette et de la viande blanche. Il suffit d'émincer le tout et d'ajouter à la farce un peu de sauce soja. Attention de ne pas broyer. Il faut laisser un tout petit peu de jus sans que pour cela les raviolis s'ouvrent. Replier la pâte de manière à ce que cela soit hermétiquement fermé.

Pour la cuisson, il faut les plonger dans de l'eau portée à ébullition. Laissez-les cuire jusqu'à ce qu'ils remontent à la surface (environ 8 minutes). Le petit truc en plus : c'est de les plonger dans l'eau froide puis de les remettre à cuire et de répéter l'opération deux fois. C'est contraignant mais les raviolis seront encore plus croquants .

PARTENAIRE tmv

VIOLENCES ET DROITS DES FEMMES

IL FAUT QUE ÇA CHANGE !

Cela fait des mois et des mois qu'elles y mettent tout leur courage et leur motivation. Obsédées par un projet aussi génial qu'admirable. Épaulées par Femmes 3000 Touraine, Lisa Brie et Asma Mhaih, 19 ans et étudiantes en GEA à Tours, lancent Tours Ange'L Wake Up, destiné à mettre en valeur les droits des femmes. Une initiative *« qui sort de l'ordinaire »*, sourit Asma. Elle et son amie Lisa sont nées un 8 mars, Journée internationale de la femme. Le destin ? *« On voulait faire de la sensibilisation, mais avec plein d'événements. Parce que les violences faites aux femmes et leurs droits, ça touche tout le monde. Même les jeunes ! »*, explique Asma. Objectif de leur projet : plusieurs manifestations sportives et culturelles, dont les bénéfices seront reversés à trois associations, Solidarité Femmes, Une femme un toit et le CIDFF (Centre d'information sur les droits des femmes et des familles).

Au programme, flash mobs aux lycées Grandmont et Jean-Monnet, foot en salle avec le TFC, aéroboxe au gymnase des Fontaines ou encore dédicace de Nadya Hokmi à l'Heure Tranquille, madame n'étant rien de moins que… la championne du monde de boxe anglaise ! Point d'orgue du projet des étudiantes : un concert caritatif le 7 mars avec notamment Charly Bell et Marin Monster (lire notre agenda). *« On voulait faire passer un message aux jeunes. Il y aura une sensibilisation derrière la musique. Et on remettra les chèques aux assos »*, précise Lisa.

Lisa et Asma ont reçu des soutiens de Najat Vallaud-Belkacem, Harry Roselmack et Marisol Touraine. (Photo tmv)

Lisa et Asma l'avouent : *« Ce projet a tout changé pour nous. On ne se renseigne jamais assez sur les droits des femmes. »* Elles regrettent qu'il n'y ait pas grand-chose de fait pour les femmes violentées. *« Il y a des pubs, des spots, certes. Mais sinon, on en entend rarement parler. Certaines sont venues nous voir et nous ont dit : la société ne nous écoute pas. Elles pensent qu'elles sont seules. »* Elles ne le seront certainement pas grâce à l'initiative, louable et admirable, d'Asma et Lisa : *« On peut changer les mentalités. On espère au moins avoir un impact à Tours… »*

Aurélien Germain

Programme complet : toursangel-wakeup.blogspirit.com

EN BREF

LA PHRASE

« Il va falloir faire des choix. » C'est ce qu'a dit Christine Beuzelin, adjointe à la culture à Tours. Elle a notamment indiqué que les subventions allaient être « réduites à hauteur de 15 % environ ».
Principale victime, le Festival Rayons Frais qui devrait disparaître dans sa forme actuelle.

CHANGEMENT AU CCAS

À partir du 1er juillet, le Centre communal d'action sociale (CCAS) cessera d'accorder des bons alimentaires (d'une valeur de 30 € par mois) aux personnes en situation administrative irrégulière. Marion Nicolay-Cabanne, déléguée à l'action sociale, l'a confirmé lors du conseil municipal de Tours.

FIL BLEU ET HORAIRES

Pour ceux et celles qui n'auraient pas encore vu : le réseau Fil Bleu propose désormais, sur son site filbleu.fr, l'option « horaires en temps réel ». Elle permet de connaître précisément le temps d'attente avant le passage du prochain bus ou tramway.

CENTRE VAL DE LOIRE UNIVERSITÉ - ORLÉANS, TOURS, BLOIS, BOURGES, CHARTRES, CHÂTEAUROUX/ISSOUDUN...

MOI, POUR MES ÉTUDES JE ME SUIS INSCRIT EN RÉGION CENTRE-VAL DE LOIRE !

ET VOUS ?

GABRIEL Élève Ingénieur en Maîtrise des Risques Industriels à l'INSA Centre-Val de Loire

PARTICULARITÉ : Musicien dans un groupe qui se produit au tremplin des Grandes Écoles au Printemps de Bourges

Rejoins la communauté ! jeunesocentre.fr

Tous les métiers mixtes

GROUPE INSA

INSA

Centre Val de Loire UNIVERSITÉ

Région Centre — Plus qu'une Région une chance pour les jeunes

www.regioncentre.fr

sport > actu

TU L'AS DIT !

« Le plus haut niveau est cruel. » Ce sont les mots de Philippe Saint-André le lendemain de la défaite des Bleus face à l'Irlande. Oui, il n'est vraiment pas sympa du tout du tout le haut niveau avec les Français. Méchant haut niveau, vilain.

ÇA C'EST FAIT !

Le championnat du monde de chess-boxing débutera à Berlin le 18 avril prochain. On vous le dit tout de suite : réservez vos places à l'avance. Ce sport, qui mélange combat de boxe et partie d'échecs, a été inventé par Enki Bilal dans sa BD Froid équateur. C'est l'Allemand Lepe Rubingh qui a lancé dans la réalité ce nouveau sport, en 2003.

LE TOP

Le cricket aurait des vertus diplomatiques : les premiers ministres de l'Inde et du Pakistan ont renoué le dialogue, inexistant depuis 6 mois, alors que les deux équipes nationales s'affrontaient lors des championnats du monde de cricket, en Australie. C'est finalement l'Inde qui a remporté le match de dimanche dernier (300 runs contre 224).

LE FLOP

Des scores comme celui-là, ce n'est pas tous les jours : le Bayern de Munich a remporté son match contre Hambourg sur le score de 8-0 en Bundesligua, le week-end dernier. Aïe…

SKI ALPIN. — Jean-Baptiste Grange n'y croit pas : il devient champion du monde de slalom lors des Mondiaux de Beaver Creek, dimanche aux États-Unis. Déjà médaillé d'or en 2011, il n'avait plus gagné de course depuis quatre ans. Adrien Théaux (super G) et Alexis Pinturault (géant) ont également remporté une médaille de bronze ce week-end. (Photo AFP)

LE WEEK-END DES TOURANGEAUX

FOOTBALL
ANDY IS BACK

Au moins, on retiendra cela de ce match face à Avignon : Andy Delort est bel et bien de retour et a retrouvé le chemin des filets. Bon, d'accord. N'empêche que le TFC aurait pu ne plus être en position de relégable, après cette 24e journée. Mais avec ce 2-2, les Tourangeaux ont tout de même raté le coche, mangés presque tout crûs par le dernier du classement. Vendredi soir, le TFC, 18e avec 24 points, ira à Orléans. Les joueurs enchaîneront avec Nancy. Bref, deux parties loin d'être gagnées…

VOLLEY
EXPÉDITIF !

Ils sont venus, ils ont vu, ils ont vaincu : les Tourangeaux ont expédié leur match face à Ajaccio. *« C'est vraiment la victoire du groupe. On sait qu'il est toujours compliqué de gagner à Ajaccio »*, a rappelé le manager Pascal Foussard, à La Nouvelle République. L'adversaire, impuissant, a subi l'excellent niveau de l'attaquant Oleg Antonov et vu les points défiler. En s'imposant en Corse, le TVB reprend du poil de la bête. Idéal avant de partir pour Nantes, ce samedi, puis de recevoir Narbonne.

HOCKEY
ILS ONT EU L'ALSACE

Mulhouse 3 – Tours 5. Sérieux, volontaires et engagés, les Tourangeaux ont été exceptionnels face aux Alsaciens. Les Scorpions ont été piqués par des Remparts techniques et offensifs, dans la magnifique Sankt Jakob Arena de Bâle. Et pour être physique, le match l'était et pas qu'un peu ! Petite frayeur, d'ailleurs, lorsqu'Amaury Hamard a heurté la balustrade… Désormais, il faut penser à la place en play-off, toujours pas scellée malgré les bons résultats. Prochain rendez-vous, samedi, à Courbevoie.

HANDBALL
TOUT JUSTE

Heureusement qu'Axelle Bertrand était là ? Oui, pas qu'un peu, même ! Avec ses multiples arrêts face à Cannes (26-24), la Chambraisienne a permis au CHTB d'en sortir vainqueur. Derrière elle, l'équipe a brillé face à des Azuréennes coriaces. Le match était tendu. Et la pression, elle, n'est pas prêt de retomber. Axelle Bertrand l'a dit : *« La première place n'est pas accessible… Mais le podium n'est pas loin ! Terminer troisième, c'est jouable. Et franchement, cela ferait du bien à tout le monde. »*

CRÉDIT AGRICOLE ASSURANCES

1er ASSUREUR

EN FRANCE*

Merci

blue-com.fr ©Crédit Agricole Touraine Poitou 2015

ca-tourainepoitou.fr

*Crédit Agricole Assurances atteint la 1ère position du classement des 20 premiers groupes d'assurances en France par chiffre d'affaires. Source : Numéro "Spécial Comptes 2013" de L'Argus de l'Assurance.

Caisse Régionale de Crédit Agricole Mutuel de la Touraine et du Poitou - Société coopérative à capital variable, agréée en tant qu'établissement de crédit, dont le siège social est 18,rue Salvador Allende BP 307 - 86008 POITIERS CEDEX - Siège administratif : boulevard Winston Churchill - 37041 TOURS - CEDEX - 399 780 097 RCS POITIERS - Société de courtage d'assurance immatriculée au Registre des Intermédiaires en Assurance sous le n° 07 023 896. Service Communication : 02 47 39 81 00. Edition février 2015. Document non contractuel.

Une touche de douceur

Quand le monde tangue trop fort, trop de violence, trop de bruit, trop de fracas, il a toujours été là. Face à l'écran où se rejoue à l'infini le drame du jour, pour assécher on ne sait quelle soif d'on ne sait quelle vérité, on serre le pot dans la main gauche et la cuillère dans la main droite.
Aujourd'hui, l'uppercut nous vient d'un pays froid. Celui des polars que l'on aime lire le soir, bien au chaud sous la couette. La liberté attaquée, encore. Un mec armé, déguisé en soldat, qui tire dans le tas et tue, plusieurs fois. Course poursuite, fusillade et terroriste abattu. Comme un sentiment de déjà vu. Déjà vécu ?
Le pot dans la main gauche, la cuillère dans la main droite. Contact rassurant en bouche : noisette chocolat, huile de palme. On tartine ça doucement sur nos petites et grandes blessures, en regardant le monde trembler. Ça ne guérit rien, évidemment. On le sait bien. Ça met un peu de douceur, c'est tout. Il peut dormir en paix, monsieur Ferrero. Au monde, il a donné ça. Une touche de douceur. Par les temps qui courent, ce n'est déjà pas si mal…

Matthieu Pays

SAMEDI 14

COPENHAGUE Un homme tire sur un centre culturel où a lieu un débat sur « l'art, le blasphème et la liberté d'expression » en hommage à Charlie Hebdo. Le réalisateur Finn Norgaard est tué. Deux policiers, qui protégeaient le dessinateur Lars Vilks, sont blessés. Quelques heures plus tard, une synagogue est attaquée, un homme meurt. (Photo AFP)

LE PLUS de la semaine

ENQUÊTE La police, le lendemain, annonce avoir abattu l'auteur présumé des deux fusillades. Les autorités n'ont pas confirmé son nom. Si les attentats n'ont, pour l'instant, pas été revendiqués, les débuts de l'enquête policière laissent penser que l'homme se serait inspiré de l'idéologie de l'État islamique.

DIMANCHE
15

LIBYE L'État islamique diffuse une vidéo montrant l'exécution de 21 Égyptiens de confession copte. En représailles, l'armée de l'air égyptienne vise des sites d'entraînement de cette branche djihadiste en Libye. Au même moment, le gouvernement italien ferme son ambassade et envisage une action militaire contre l'avancée du groupe terroriste. (Photo AFP)

LUNDI
16

RAFALE Jean-Yves Le Drian, ministre de la Défense, se rend en Égypte pour signer le premier contrat de vente de 24 Rafale par Dassault (à l'origine de cette magnifique photo publicitaire...). L'avion de combat, en trente ans, n'a jamais été vendu à l'étranger. Le contrat avec le gouvernement du Général Al-Sissy s'élève à 5,3 milliards d'euros. (Photo AFP)

JEUDI
12

PROCÈS Dominique Strauss-Kahn quitte Lille après avoir répondu aux questions du juge sur ses pratiques sexuelles. Il ne devrait pas être poursuivi pour proxénétisme, le procureur de la République a déjà requis un non-lieu le concernant. Ce procès du Carlton s'achève cette semaine avec la plaidoirie des avocats de DSK.

SAMEDI (BIS)
14

NUTELLA Michele Ferrero, à 89 ans, décède. L'inventeur du Nutella et plus grande fortune italienne est mort à Monaco. Il laisse derrière lui l'empire familial Ferrero et une fortune estimée à plus 20 milliards d'euros (selon Forbes).

DIMANCHE (BIS)
15

PROFANATIONS Plus de 300 tombes sont saccagées au cimetière juif de Sarre-Union, dans le Bas-Rhin. Ce sont les profanations les plus importantes depuis ces dernières années. Manuel Valls a condamné cet acte « ignoble et antisémite ». Pour l'instant, la police recherche encore les suspects.

HOLDING SAND

FAIS PÉTER LES WATTS

Un nouvel album en béton armé et de la motivation à revendre. Rencontre avec les musiciens d'Holding Sand.

Ce soir-là, il vente et on gèle. Un temps à ne pas mettre un metalleux dehors. Plutôt à le coincer dans un pub, comme au Mc Cool's, place Plum'. Trois des cinq membres d'Holding Sand sont là. Enfer et damnation : il n'y en a qu'un qui boit une bière. Le reste tourne au café. On commence à parler electro swing et bal musette, comme ça. Bon, ok, ça commence pas très rock'n'roll. Pas grave, leur musique s'en charge très bien toute seule.

Car Holding Sand, c'est un mélange de rock et de metal. Du « post-hardcore », pour les pointilleux qui ont le doigt branché dans l'ampli. *« C'est hybride. Entre mélodique et bourrin. Ça gueule, mais ça chante aussi. Il y a de grosses guitares et du violoncelle ! »*, décrit Clément, le chanteur. Oui, vous avez bien lu. Sur leur dernier (et excellent) album, A Life Worth Memoirs, le groupe tourangeau s'est acoquiné avec les locales, et toutes douces, Boys in lilies. Un détail, mais cela résume parfaitement Holding Sand : taper là où on ne s'y attend pas. Idem quand on leur parle de la place de leur bassiste Coralie. *« Boh, on ne fait même pas la différence. On ne la met pas en avant, juste parce que c'est une fille. Elle peut peut-être souffrir d'un milieu un peu macho, mais c'est une dure. Elle est même plus masculine que nous ! (rires) »*

Créé en 2007, le groupe a bourlingué. Enregistrant trois Eps, un album et écumant les scènes. *« En 2010, on a tourné comme des malades »*, sourit Franck, le guitariste. Ils s'enquillent les premières parties de Mass Hysteria, Aqme et même Fishbone ! Les Tourangeaux entrent, en juillet 2014, en studio avec Francis Caste, à Paris. Un producteur célèbre qui transforme les albums en mur du son, façon parpaing dans les dents. *« On a enregistré ce deuxième album en 14 jours non-stop. Bon, on a dû faire du couch-surfing chez des inconnus, car on n'avait plus un rond… »*, rigole Clément.

Leur album, pro jusqu'au bout des cordes, devrait désormais faire des ravages sur les planches. Mais c'est un milieu difficile. *« Le souci, ce n'est pas que les programmateurs de la région n'aiment pas le metal. C'est qu'ils n'écoutent même pas. Notre but est de jouer un peu partout. On refuse rarement les dates ! »*

Aurélien Germain

EN BREF

LE DISQUE

A Life Worth Memoirs est un concept album. L'histoire d'un homme imbu de lui-même, délaissant ses proches, qui meurt d'une maladie. Interrogeant la valeur de la vie, il s'articule autour de trois axes : la vie, la maladie, la mort. Un triptyque habilement dilué dans ce disque tour à tour sombre, mélodique, violent et atmosphérique. Influencé par Glassjaw, Holding Sand mêle batterie survitaminée, gros riffs de guitare et basse écrasante. Le travail sur les arrangements et sur les voix élève le disque et évite les clichés.
Sortie le 23 février. (Chronique intégrale sur tmvmag.fr/tours)

LE GROUPE

Holding Sand se compose de Franck Grison et Cyril Faichaud (guitares), Clément Horvath (chant), Coralie Fumard (basse) et Quentin Dabouis (batterie). Ils joueront aussi à La Belle Rouge, le 24 avril.
>> facebook.com/holdingsand

SI VOUS ÉTIEZ…

On a joué au questionnaire de Proust avec Holding Sand. Peut-être qu'on n'aurait pas dû.
Un plat > « Du Mc Do ! C'est lourd, gras, mais plein de saveurs (rires). Et aussi parce qu'on y passe notre temps, quand on tourne. »
Un animal > « Un chaton géant qui lance des lasers avec les yeux. »
Un film > « La Cité de la peur, pour ses blagues pipi-caca. »
Un objet > « L'album d'Holding Sand ! Ou non : un livre de Proust. Non, une madeleine de prout ! (éclat de rire général) »

20 février

EXPO

Art numérique

Après une résidence de près de 2 mois à l'Octroi avec Mode d'Emploi, le jeune artiste Jean Roukas inaugure enfin son expo à l'Annexe, la salle d'expo de la ville de Saint-Avertin (si vous n'y avez jamais mis les pieds, c'est le moment). Jeux vidéo, programmation, recherche plastique… Cet artiste contemporain bricole des œuvres qui racontent notre époque. **Jusqu'au 18 mars. Plus d'infos sur ville-saint-avertin.fr**

21 février

CONCERT

Opéra Miossec

Le grand Monsieur de la chanson française pose ses valises au Grand théâtre de Tours. Avec, à l'intérieur, ses chansons du nouvel album Ici-bas, ici même. Plus intimiste (si, si c'est possible) et avec ses textes toujours plus sensibles, on vous conseille vivement cette petite soirée. C'est le genre de date assez rare pour le voir.
À 20 h 30 au grand théâtre de Tours. De 19 à 30 €.

22 février

CONCERT

Johnson Concorde

L'Arcades Institute continue ses Hivernales avec la venue, cette fois, des foufous de Johnson Concorde. Mélange de rock grandiloquent et de riffs de guitare saturée, ce groupe est à mi-chemin entre le show à la AC/DC et la comédie musicale barrée.
À 17 h, au 8 place de la Monnaie. Entrée : 10 €. Plus d'infos sur arcades-institute.fr

Du 20 au 22 février

SALON

Japan expo

C'est un des gros rendez-vous pour les fans d'anime, de manga et de culture japonais. Bien kawaï comme il faut, le Japan Tours Expo offre tout ce qui fait de mieux, de top, de in, pour les plus geeks d'entre nous (Le Joueur du grenier, concours cosplay, dessin…).
Au Vinci. Entrée gratuite le vendredi. Sinon 10 € la journée ou 17 € les deux jours. Plus d'infos sur japantoursfestival.com

DU 23 au 28 février

STAGE

Tous bilingues !

Vous connaissez l'ICPM ? Mais si, l'Institut culturel pour le multilinguisme. Cette initiative super chouette veut promouvoir l'apprentissage de l'anglais, dès 4 ans. Durant ces vacances, ils organisent des stages mini-club langues, pendant une semaine, à Tours (quartier des Halles) et Saint-Cyr (locaux de l'ancienne mairie). En gros, un module d'une heure par jour, pendant 5 jours, histoire que vos petites têtes blondes maîtrisent la langue de Shakespeare. Wonderful, isn't it ? **Réservations conseillées. Tarifs et horaires au 02 47 44 10 88 ou club-langues@wanadoo.fr**

PARTENAIRE

tmv

LE CONCERT

Tours Ange'l Wake up

Cet événement, organisé par deux étudiantes tourangelles, est au profit de la lutte contre les violences faites aux femmes. En plus de plein d'activités dans la ville (voir notre article en actu P.10), Tours Ange'l Wake up organise un concert le 7 mars à l'Espace Ligéria de Montlouis avec, au programme : Marin Monster, Charly Bell, Arcadya, Smoke (il y en a plein d'autres)…
Plus d'infos sur facebook.com/toursangelwakeup
5 places à gagner sur tmvmag.fr/tours !

AGENDA **TEMPS MACHINE**

Grosse soirée en prévision avec la venue des énormes Acid Arab et leur électro oriental, mais surtout de Konono n°1 : LE groupe congo-angolais qui tourne sur les plus grandes scènes mondiales depuis 10 ans. Cet orchestre, qui existe depuis plusieurs dizaines d'années, va vous vriller les oreilles avec leur « congotronics » saturé. Ce sera le mercredi 25 février. Notez bien.

En plus, on vous fait gagner 2 places sur tmvmag.fr

Et sinon
GALA DROP + LTM SOUND SYSTEM le 3 mars.

ON A VU

AMERICAN SNIPER

Une vision froidement nationaliste de la guerre d'Irak à travers les yeux d'un sniper moralement simplet.

Patriotique. L'adjectif colle à la peau de Chris Kyle. Plus le sniper progresse, gagne en reconnaissance dans la guerre, plus cette veine se creuse en lui. Comme un sillon malsain. Difficile de ne pas voir dans cet homme une machine à tuer progressant au fur et à mesure d'un conflit. Début de l'histoire : Chris Kyle est un cow boy du sud des États-Unis, du genre à mettre un sticker *« Don't mess with Texas »* (Cherche pas la m**** avec le Texas) sur son frigo. Fort accent terreux, il vit son épiphanie devant les images télévisées de l'attaque de l'ambassade américaine à Nairobi, une bière à la main. 1998, il s'engage dans l'armée. 11 septembre, Georges W. Bush, Irak : l'histoire l'embarque, le prend, le retourne, exacerbe sa gâchette de moraliste.

Clint Eastwood adore les contes. Dans celui-ci, il adapte l'autobiographie de Chris Kyle, tué aux USA en 2013 par un vétéran d'Irak. Dans ses habits de réalisateur, le cowboy de la caméra a toujours préféré les morales tissées de bienveillance à la complexité d'un monde devenu trop ambigu pour lui.

Il se complaît dans les batailles mythiques de la Seconde Guerre mondiale (Lettres d'Iwo Jima et Mémoires de nos pères), la fable urbaine (le très bon Mystic River), le western classique (Pale Rider). Bradley Cooper, qui campe le fameux Chris Kyle et produit le film, lance sa grosse carcasse façonnée par l'Actor's Studio sur la même voie qu'Eastwood. Sauf que traiter la guerre d'Irak de cette manière provoque une vision insupportable à tous ceux qui exècrent le patriotisme envahissant et propagandiste. Traiter ce conflit, qui a refaçonné les relations internationales du XXIe siècle, sous l'angle d'une simple bataille de rue entre valeureux combattants américains et terroristes barbares, est, en 2015, un manque total de réflexion et de lucidité sur l'état du monde.

En se concentrant sur Chris Kyle et son syndrome de chien de berger, Clint Eastwood passe à côté d'un sujet qui le dépasse. C'est que le conflit en Irak n'a rien à voir avec la Seconde Guerre mondiale, mais plus avec celle d'Algérie ou du Vietnam. Si, à certains moments, ces soldats deviennent des robots exécutant les ordres d'une géo-politique colonialiste, comme déshumanisés, American Sniper replace toujours au centre de l'image Chris Kyle. Symbole d'une Amérique maîtresse du monde, éduquée à coup de National Anthem et de drapeaux étoilés. La caméra, souvent à l'épaule, de Clint Eastwood se rapproche sans cesse de l'action, ne prend que rarement du recul. Les cadrages serrés empêchent de voir d'autres visages que celui d'un sniper lobotomisé, anesthésié par l'enjeu : tuer un maximum de méchants rebelles. Tristement glaçant. **B.R.**

Drame de Clint Eastwood. Usa, durée : 2 h 14. Avec Bradley Cooper, Sienna Miller…

★★★★ CULTEissime ★★★ TOPissime ★★ PASMALissime ★ BOFissime ☠ NULissime

ON A PENSÉ À…

APOCALYPSE NOW

Librement adapté du roman de Joseph Conrad, au Cœur des ténèbres, Apocalypse Now (Francis Ford Coppola) plonge son héros Willard dans la folie. Celle d'une guerre trop compliquée pour lui et de soldats devenus fous par la violence. Un film magnifiquement étouffant que Clint Eastwood aurait dû revoir avant de réaliser son American Sniper. Apocalypse Now est aussi le film d'une génération pacifiste que la guerre ne fait pas fantasmer. Quand Clint Eastwood se contente de montrer les balles qui fusent, l'action sanguinaire,

CGR CINEMAS

SUR TMVMAG.FR
GAGNEZ
10 PLACES
POUR LA SÉANCE
ET LE FILM DE VOTRE
CHOIX AU MÉGA CGR
DES 2 LIONS.

LES NOUVEAUTÉS

KINGSMAN

Colin Firth en espion britannique acrobate ? Pas mal. Samuel L. Jackson en méchant façon hip-hop ? OK. Matthew Vaughn, le réalisateur de Kick-ass et X-Men le commencement ? Pourquoi pas. Bon, sur le papier, ça roule pour Kingsman.

BOB L'ÉPONGE LE FILM

Si vous voulez vous faire une bonne séance WTF, c'est le film parfait. Bob l'éponge et ses potes doivent retrouver la recette du pâté de crabe volée par un pirate : Steak Barbare. Pas de finesse, beaucoup de lol et quelques surprises.

BIS

Bon, on a d'abord eu envie d'enduire ces lignes de mauvaise foi : Franck Dubosc et Kad Merad dans une comédie, on sent le nanar arriver. Et puis, le soleil, les oiseaux qui chantent, la bande annonce nous ont faits changer d'avis. Allez le voir (on a quand même peur que toutes les blagues soient dans le trailer).

RÉALITÉ

Est-ce que vous êtes prêts à vous faire dérouiller la tronche à coup d'absurdité ? Le nouveau Quentin Dupieux est là. Et il y a des morceaux d'Alain Chabat et Jonathan Lambert dedans.

VINCENT N'A PAS D'ÉCAILLES

Thomas Salvador présente un film plutôt original : une production française sur un super-héros bien du cru et garantie sans effets spéciaux. Et ça donne Vincent, qui a le pouvoir d'être super fort mais seulement dans l'eau.

@ Retrouvez les horaires ciné sur tmvmag.fr

LES FILMS DÉJÀ EN SALLE - NOTRE AVIS

LES NOUVEAUX HÉROS ★★★

Le jeune Hiro découvre qu'un criminel menace de détruire sa ville. Il va essayer de le stopper avec Baymax, un robot infirmier, et ses compagnons transformés en super-héros high-tech. Parfaite synthèse entre Disney (l'émotion) et Marvel (l'humour, l'action), ce petit bijou d'animation est splendide. Fable initiatique, mais pas moralisatrice, la nouvelle production du studio aux grandes oreilles a trouvé en Baymax, gros bibendum blanc et touchant, son futur personnage culte.

A.G.

FRANK ★★★

Attention ovni ! En apparence, ce pourrait être un road movie musical sur un groupe de musique mystérieuse, un peu pop et indépendante. Mais le doute s'immisce dans les plans prolongés, les dialogues écourtés trop tôt, les moments de flottement. Frank n'appartient à aucun genre : c'est une ode à la pensée libre, au chaos maîtrisé. Un film étrange et envoûtant où la musique sert de prétexte à l'explosion de la pensée déterministe et préfère la folie au rationalisme.

B.R.

HOPE ★★★

Chronique ordinaire d'un monde dirigé par la peur ? Hope raconte les ghettos nigériens, camerounais... La route, aussi : interminable, les voyages en camions, les viols, la prostitution. Léonard et Hope se rencontrent sur le chemin de l'Europe. Compagnons d'espoir. Ce film cru n'explique rien de l'Afrique complexe, de ce couple improbable mais donne à voir cette violence brutale, universelle. Celle qui mène à la guerre ou à l'amour et parfois à la survivre. Hope remue les tripes. Profondément.

B.R.

BEAUTY BURGER

T'AS D'BEAUX BURGERS

A vrai dire, on avait un peu peur de voir débarquer un énième établissement estampillé burger, à Tours. En plein centre, qui plus est. Mais voilà, il a fallu qu'on se rende à l'évidence : le Beauty Burger, implanté aux Halles, a eu raison de notre curiosité et de notre gros bidon. Presque tout nouveau, tout chaud (à peine 3 mois d'existence), le resto à la devanture chic et tendance donne dans le hamburger haut de gamme. Une escapade culinaire sympa où vous grimpez à dos de burger (ok, ça ne veut rien dire, mais l'image nous faisait marrer). Parce qu'ici, sept recettes vous sont proposées. Sept voyages, où les hamburgers sont représentés par des drapeaux. Il y a, certes, le Normandy, franchouillard avec son camembert délicieux. Mais le Maroc est aussi de la partie avec le Médina (piquillos et haché de veau au menu). L'Angleterre avec son Piccadilly qu'on croirait tout droit débarqué de Londres. Ou le Fjord, pour un trip vers le froid norvégien, avec son saumon frais. Tout est original, travaillé et surtout, plus diététique. Pour ce tour du monde, le Beauty Burger joue donc la carte de la différence. Jusque dans la fabrication de son pain... aux algues ! Et à en voir l'assiette, Alexandra Barcello, la créatrice de l'enseigne (et responsable marketing d'Esprit Sushi) a eu nez fin. Le plat, très bien présenté (on a même eu droit à un petit drapeau planté dessus), colle à l'ambiance et à la déco cosy de la salle. Ici, peu de tables. On peut manger à l'intérieur, mais on mise avant tout sur les plats à emporter. Objectif, aussi : faire des bébés Beauty Burger un peu partout en Touraine.

Enfin, pour ceux qui voudraient un petit tour du monde du burger sans bouger de leur canapé, Beauty Burger livre aussi à domicile, à Tours et La Riche. L'est pas belle, la vie ?

A.G.

Le créneau du hamburger haut de gamme n'était pas simple. Mais le Beauty Burger se défend parfaitement. (Photos tmv)

AU MENU

UN PLAT

Difficile de faire un choix, vu que tout nous tentait. On a quand même opté pour le Normandy : l'énorme steak de bœuf est délicieux. Dessus, le camembert AOP parfaitement rôti. Les saveurs sont habilement rehaussées par de la roquette, de délicieux oignons et une petite tranche de pomme croustillante et un peu grillée. Les fameuses beauty crousties tiennent toutes leurs promesses. Un petit faible pour la sauce maison, faite avec des lardons. Elle est à tomber !

L'ADDITION

Notre formule soft (on n'a pas pris de dessert, bouh) revient à 11, 90 € pour un Normandy et une boisson. Pour un burger seul, les prix s'échelonnent de 7,90 € à 10,90 €.

EN PRATIQUE

Beauty Burger, 1 place Gaston-Pailhou. Ouvert 7 jours sur 7, de 12 h à 14 h et de 19 h à 22 h. Aussi à emporter et à livrer. Contact : 02 47 29 93 68, beautygburger.com ou Beauty Burger sur Facebook.

sortir > kids

ÇA LES FAIT BOUGER !

SPECTACLE EN FAMILLE

L'espace Malraux à Joué-lès-Tours accueille Agathe et Olga de la compagnie Robin et Juteau lors de deux représentations. L'histoire musicale et poétique de deux femmes, l'une pianiste, l'une danseuse sur le thème du temps qui passe.
Vendredi 20 février, à 14 h 15 (séance scolaire) et à 19 h (spectacle grand public) salle Plisson à l'Espace Malraux à Joué-lès-Tours. Réservations : 02 47 53 61 61 ou espacemalraux-jouelestours.fr

VACANCES DE FÉVRIER

La Tribu des Zazous a concocté un programme très sympa pour les enfants : des ateliers Jamais sans mamie (déguisements pour Mardi Gras, bricole recup' autour du thème de la neige) aux jeux de piste (rallyes photos dans Tours).
Tous les détails sur tribudeszazous.jimdo.fr

DEVENEZ MONSIEUR LOYAL

Le Pôle européen des arts du cirque à Luynes organise une journée découverte pour le jeune public durant les vacances. Une journée d'initiation aux joies du cirque sous la forme de deux stages : de 10 h à 12 h et de 14 h à 16 h.
Plus d'infos et réservations sur pole-artsducirque.com

(Photo Phovoir)

RACONTE UNE E-STOIRE !

C'est lors d'un voyage professionnel, en 2011, en Ukraine, que Cyril Puiseux, cadre commercial dans l'export, a eu son idée... Loin de chez lui, ce papa poule de deux enfants ne pouvait pas lire l'histoire que sa petite fille de 4 ans lui réclamait au téléphone. De retour en France, après une étude de marché, e-stoires.com voit le jour. Le principe ? Raconter une histoire à distance à son enfant ! Sa plate-forme payante propose donc, depuis janvier, une bibliothèque numérique de livres jeunesse illustrés pour les enfants de 2 à 8 ans plus un enregistreur vidéo.
Il suffit d'un ordinateur, d'une webcam et d'une connexion internet. Les parents peuvent ainsi enregistrer l'histoire de leur choix pour leur bambin. Ce dernier pourra l'écouter à la maison en son absence. *« C'est un produit haut de gamme, avec une vidéo habillée. Nous travaillons avec une dizaine d'auteurs illustrateurs jeunesse et deux maisons d'édition »*, explique Cyril Puiseux, chef d'entreprise de la start-up Mac Fly SAS, à Joué-lès-Tours. *« Il faut avant tout que les parents s'amusent. Nous sommes dans le cadre de l'intimité. Les lecteurs peuvent bafouiller, il faut juste oublier la caméra. Ils ont à leur disposition des conseils de diction. Nous les invitons d'ailleurs à y mettre du ton, comme ils savent très bien le faire, le soir au bord du lit. »* L'objectif est avant tout, selon le concepteur, de faire plaisir à son enfant. Alors on oublie ses appréhensions, que vous soyez papa, maman, papy ou mamie, et on se lance : *« Il était une fois... »*

Anne-Cécile Cadio

Plus d'informations sur e-stoires.com

Prébendes, maison de caractère 130 m². Belle réception, cheminée, 4 ch, 2 salles de bains, cuisine aménagée et équipée, sous sol complet, jardin. Classe énergie D. Réf. ORPI : B-E08I0V
Exclusivité **Prix : 570 000€ F.A.I.**

Prébendes, dans résidence de standing bel appartement de 114 m² au 2e étage. Réception de 48 m², balcon, 2 chambres, 2 sde, cave, garage. Classe énergie D. Copropriété de lots. Charges annuelles : 4227 €. Réf. ORPI : B-E080X6
Prix : 378 000€ F.A.I.

Tours, appartement 73 m² (2e étage) dans immeuble de caractère refait à neuf. Séjour sud et 2 ch, bureau, dressing, s. de bains, chauff ind. au gaz, peu de charges. Classe énergie D. Copropriété de 11 lots. Charges annuelles : 360 €. Réf. ORPI: B-E08HAG
Exclusivité **Prix : 210 000€ F.A.I**

Agence des Prébendes - 39 ter, rue Roger-Salengro - 37000 TOURS
02 47 64 44 43 - 06 07 94 86 72

ORPI SOLUTIONS IMMOBILIERES

#Generation[s] #CEtaitSamedi

@manuxyz
@fuiteducerveau

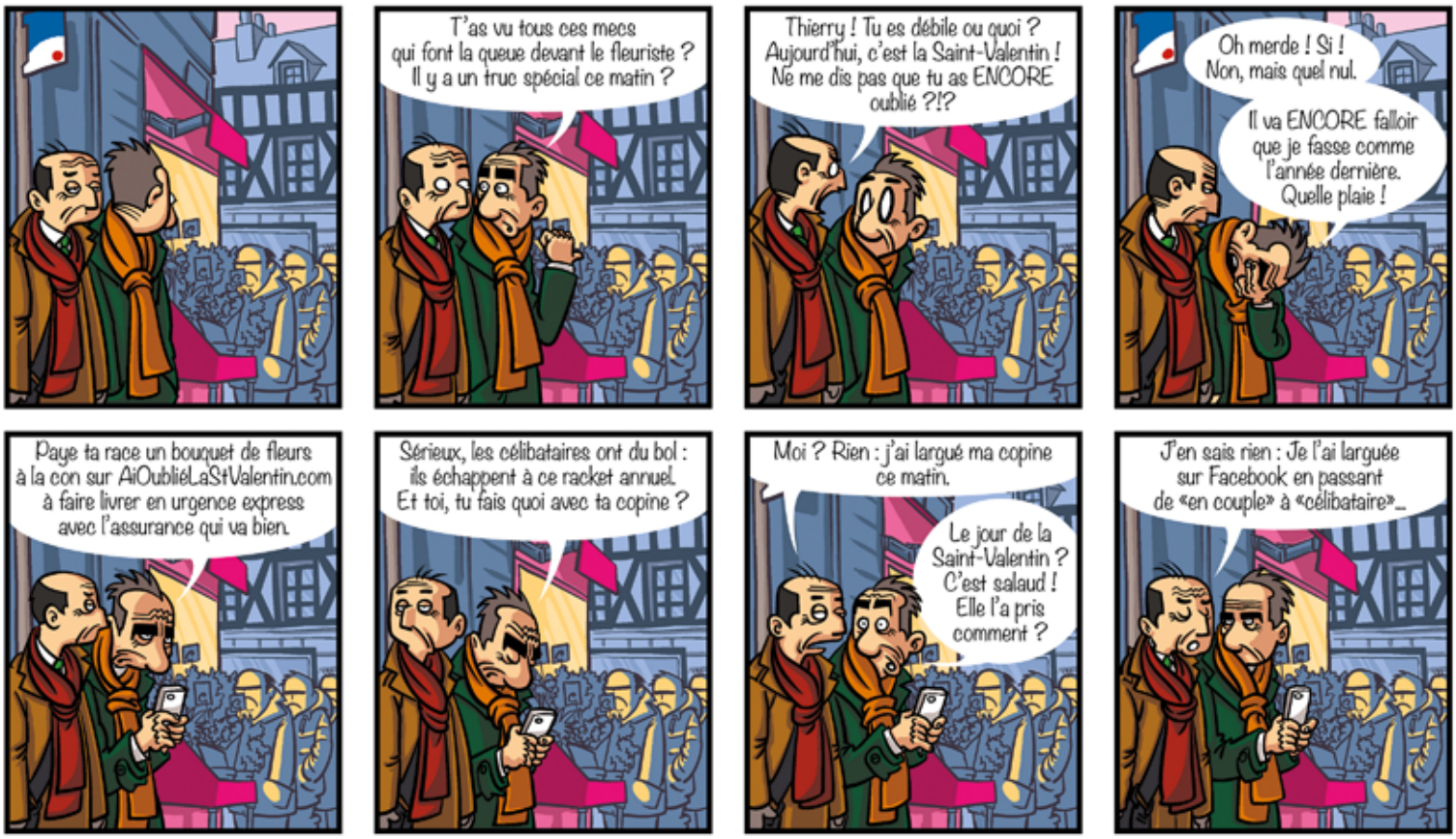

Vous avez loupé un épisode ? @GenerationsLaBD, est sur facebook, ou consultable dans les anciens TMV téléchargeables en ligne (http://tmvmag.fr)...

Les Jobs et Formations de la semaine

Retrouvez l'ensemble de nos annonces sur Centremploi.com, 1er site d'offres d'emploi de notre région.

Pour diffuser vos annonces de recrutement, contactez-nous au **02 47 60 62 62**

ENTREPRENEUR/MANAGER
vous souhaitez concrétiser un projet !

Nous vous offrons l'opportunité de créer votre magasin à Tours sur un **emplacement n°1** dans un créneau porteur du secteur de **l'équipement de la maison**, rattaché à une enseigne nationale appartenant à un groupe leader, 1er franchiseur européen dans son domaine.
Gestionnaire de centre de profit ou ancien manager avec un goût prononcé pour le commerce et la satisfaction client, un accompagnement complet vous permettra de vous lancer.

Vous disposez de 100 K€ et attendez un retour sur investissement rapide, contactez-nous au 07.60.62.39.12.

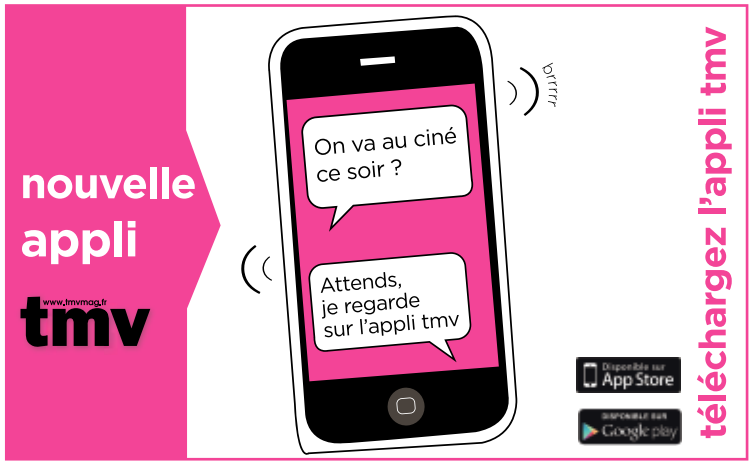

HORO SCOPE
DU 18 AU 24 FÉVRIER

Votre dose de généralités astro-sceptiques

BÉLIER
Amour
L'amour est aveugle. Gilbert Montagné aussi. Coïncidence ? Je ne crois pas.
Gloire
50 nuances d'engrais.
Beauté
Misez tout sur vos pieds. C'est Georges Tron qui l'a dit.

TAUREAU
Amour
Lancer de déambulateurs sur votre passage.
Gloire
Can you feel the lol tonight ?
Beauté
Comme dirait Aurélie, de Secret Story, vous assurez vos derrières.

GÉMEAUX
Amour
Il/Elle mérite la médaille du désert. Ça fait si longtemps qu'il monte le même chameau.
Gloire
Vos tétons ont du style.
Beauté
C'est pas l'âge qui fait le moine.

CANCER
Amour
Tel épris qui croit éprendre (on est fiers de celle-ci !).
Gloire
Bof bof. Surtout samedi. Vu qu'il y aura... Mince, je sais plus.
Beauté
Rassurez-vous, ce n'est pas un piercing à la lèvre. C'est de l'herpès.

LION
Amour
Moi perso', je vous kiffe. Mais je suis le seul.
Gloire
L'avenir appartient à ceux qui ont un pied bot.
Beauté
Jolis trous de nez.

VIERGE
Amour
Préparez-vous à un vent. Mais à un gros, hein. Du genre qui fait valser.
Gloire
Qui vole un œuf se fait péter la tronche par le fermier.
Beauté
La barbe vous va si bien. À vous aussi, mesdames.

BALANCE
Amour
Avantage : après 50 nuances de Grey, elle/il aura envie de sexe. Inconvénient : pas avec vous.
Gloire
Répétez « zombie » plus de dix fois d'affilée. Z'avez vu, ça fait un nouveau mot. Wooaaah.
Beauté
Dicton du jour : un caleçon blanc ne le reste jamais très longtemps.

SCORPION
Amour
Les gens aiment les chiens. Mais vous frotter aux jambes ne changera rien pour vous.
Gloire
Essayez, de :; travailler. Votre. Ponctuation ? ! Cela, devient : vite. Agaçant...
Beauté
Tu sens bon la ciboulette.

SAGITTAIRE
Amour
Faites l'amour (avec moi), pas la guerre.
Gloire
Les tonneaux vides sont ceux qui font le plus de bruit. Méditez là-dessus.
Beauté
Vous allez être frappé de daltonisme en arrivant au feu rouge. Pas de bol pour votre assureur.

CAPRICORNE
Amour
Cassoulet au repas, tempête sous les draps.
Gloire
Vous allez marcher dedans, lundi prochain.
Beauté
Pas trop mal pour un(e) Capricorne.

VERSEAU
Amour
Tant va la cruche à l'eau qu'à la fin, tu me les brises sévère.
Gloire
Arrêtez de pousser mamie dans les orties. Et papy aussi, tant qu'à faire.
Beauté
Fatale. Crotale. Banale.

POISSON
Amour
Qui se ressemble, s'assemble. Sauf vous deux. Désolé.
Gloire
Arrêtez d'haïr l'astrologue tmv, c'est mauvais pour les rides.
Beauté
Beau/belle comme un sou neuf. Surtout votre bel écu.

Les rencontres Gourmandes

En Direct du Large

Une équipe de poissonniers, un savoir-faire reconnu, une ambiance de grand large, une animation digne de la criée… Bienvenue dans le monde de la passion…

« Moi, la qualité c'est mon métier !!! »

Pierrot, poissonnier intransigeant

- La fraicheur des produits est assurée par des livraisons quotidiennes et un contrôle qualité irréprochable de chaque produit et ce dès leur réception au magasin.
- Une large gamme de filets, pavés, poissons entiers, produits cuits, produits fumés et coquillages sont proposés en total accord avec les saisons et les cycles de pêche...un engagement pour consommer responsable.
- Bar de Ligne, Saint Pierre, Rouget, dorade griset… Ces produits extra-frais et haut de gamme sont exclusivement de pêche et d'origine française (Quiberon, Saint-Malo, Lorient, Cancale, Arcachon) et ce, à des prix toujours aussi compétitifs. Venez découvrir notre sélection de la Criée !!!
- La fraicheur sous vos yeux. Tous les vendredis, vos poissonniers vous font découvrir des produits vivants tels que la langoustine, l'écrevisse, le tourteau et certains coquillages sélectionnés.
- Envie de déguster du « Sauvage »…n'hésitez pas à vous laisser tenter lors de nos mises en avant de produits sauvages tels que les crevettes et les poissons entiers.

« Il est frais, il est beau mon poisson !!!! »

Max', poissonnier animateur

Une envie, un délire culinaire à base de poisson, des conseils de préparation, une envie d'originalité maritime… alors échangez, discutez, et dégustez… nos poissonniers sont là pour vous répondre…

- Ils sont à votre disposition pour vous proposer des recettes adaptées et originales et vous délivreront toutes leurs astuces de préparation, de cuisson, et d'accompagnement. Vous ne savez pas quel vin accorder avec votre mets, ils sont aussi là pour vous diriger vers Patrick, notre sommelier.
- Vous voulez impressionner vos convives, vous pouvez compter sur vos poissonniers pour préparer à votre demande vos produits en filet, en darne, en carpaccio…
- Ils vous personnalisent même vos plateaux de fruits de mer. Vous souhaitez un saumon de 4kg ou un produit bien spécifique ? Vos poissonniers sont en contact direct avec le Bureau d'Achat Marée d'Auchan, relais avec les pêcheurs. Sollicitez-les lors de la confection de vos plats, ils sont à votre écoute, toute la journée, dans leur rayon ou par téléphone.

« Envie d'embruns, de déferlante de sourires… »

Bienvenue dans le monde de Maxime

- Vos poissonniers ont pour ambition de vous présenter un rayon dynamique et animé tout au long de l'année afin de vous aider à faire votre sélection. L'animation passe par la présentation des produits mis en avant selon la saisonnalité et à prix attractifs. Par exemple, ils vous proposent des thématiques vous permettant de découvrir les poissons exotiques, les poissons d'eau douce, les gros poissons entiers, les poissons fumés et salés...
- Une fois par mois dégustez en version froide le saumon fumé, d'élevage et sauvage ou en version chaude à la manière « plancha ».
- Offrez-vous un poissonnier !!!

Être informé avant tout le monde des arrivages, nos poissonniers vous proposent de vous appeler lors de nos opérations promotionnelles portant sur les produits de votre choix. C'est simple, il suffit de remplir la fiche disponible dans votre rayon.

Pierrot, Max', Jovan ou encore Maxime vous accueillent du mardi au samedi de 8h30 à 20h et le dimanche de 9h à 13h afin de vous servir et de vous conseiller. Ils seront ravis de partager leur expérience, leur savoir faire et leur passion avec vous.

Bon vent !!!

SIMPLY MARKET

TOURS - RABELAIS
rue Giraudeau
02 47 37 65 36

NS Communication