www.tmvtours.fr

tmv

100 % urbain (et plus si affinités)

418

Semaine du 15 au 21 juin 2022
Hebdo gratuit d'information locale,
ne peut être vendu

TOUT LE PROGRAMME À TOURS

FÊTE DE LA MUSIQUE

LA RESTAURATRICE DES TABLEAUX

LES DUELS DES LÉGISLATIVES

CUISINE TRADI PRÈS DE LA GARE

FESTIVAL DES HORIZONS

Le Festival des Horizons effectue son grand retour cet été à Saint-Avertin, après 2 ans d'absence pour cause de crise sanitaire.

Avec plus de 15 000 spectateurs par édition, le Festival des Horizons est l'un des plus grands festivals plein air de Touraine, proposant gratuitement, le dernier week-end de juin, de vivre deux jours de concerts dans le cadre majestueux du Domaine de Cangé. Raphaël, Olivia Ruiz, Cali, Tri Yann, Ayo, Emir Kusturica, Dany Brillant, Yuri Buenaventura, Sanseverino, ..., ils sont tous passés sur la grande scène devant le château pour le plus grand plaisir des festivaliers.

BONGA – SAMEDI 25 JUIN

Figure de proue de la musique angolaise, Bonga fait partie de ces chanteurs immédiatement identifiables, grâce à sa voix éraillée et puissante. En 1972, son premier album fut la bande-son de la lutte d'indépendance angolaise. Aujourd'hui, la jeune génération s'en inspire, à l'image de son récent duo avec Camélia Jordana.

BENABAR – DIMANCHE 26 JUIN

Depuis 20 ans, Bénabar nous régale de sa gouaille et son phrasé, dans la tradition des chansonniers. Formidable chroniqueur de la comédie humaine, il distribue à l'envi des tranches de vie émouvantes ou drôles. Sur la scène des Horizons, c'est un véritable « Feu de joie » qui attend le public, pour reprendre le titre de l'un de ses tubes !

CONCERTS, ANIMATIONS JEUNE PUBLIC, DANSES, RESTAURATION DU MONDE, VILLAGE ARTISANAL, EXPOS, MANÈGE, FEU D'ARTIFICE

MUSIQUE POUR TOUS

D'autres surprises musicales viendront pimenter encore davantage ces deux jours de plaisirs sans frontières, avec de la danse folklorique et d'autres groupes comme Passion Coco à l'univers exotique et le Balluche de la Saugrenue et son soundsystem aux mélodies rétro. Sans oublier l'orchestre d'harmonie de l'Ecole Municipale de Musique et les tambours lumineux de Moz Drums.

STANDS ET ANIMATIONS

Pendant tout le week-end, le public pourra également choisir de déambuler entre différents stands proposant de la restauration inspirée des cuisines du monde, des jeux, de l'artisanat, une exposition de peinture, le tout dans le cadre idyllique du domaine de Cangé.

FEU D'ARTIFICE

Et comme le veut la tradition, un spectacle pyrotechnique flamboyant, viendra apporter sa touche de féérie au Château de Cangé et clôturer de mille feux ce Festival 2022.

Festival des Horizons
Samedi 25 et dimanche 26 juin 2022
Domaine de Cangé – Saint-Avertin
Ouverture du site à 16h
Entrée libre

Bonga + Passion Coco – Samedi 25 juin – 20h
Bénabar + Balluche Sound System – Dimanche 26 juin – 20h

LA FEEL GOOD PAGE

VU SUR INSTAGRAM

C'est reparti pour la série culte Stranger Things ! Le 1er volume de la 4e saison est arrivé sur Netflix et s'est classé directement dans le top 10 des séries les plus visionnées du moment. Le deuxième volume sortira, lui, le 1er juillet 2022. Les fans s'impatientent !

GUINGUETTE

Les propriétaires du restaurant « Les Gregs » laissent place à « Chez ta mère » qui est géré par Séverine Mayer. Celle-ci s'était faite connaître par sa cuisine épicée dans l'émission Masterchef il y a déjà quelques années. Elle explique le nom de son restaurant par l'envie d'être la mère de tout le monde, *« on aime tous manger chez notre mère, parce que chez ta mère c'est toujours bon, convivial. Chez ta mère, c'est le sourire »*. Au niveau de la carte, elle la changera toutes les semaines mais en travaillant, bien sûr, avec des produits locaux, et bien évidemment, toujours épicés.

140

C'est la surface en m2 que comportera le 2e Starbucks de Tours. Il se situera Porte de Loire, au pied de L'Hôtel Hilton Garden Inn et devrait ouvrir cet été. Dès que nous aurons la date précise, nous vous ferons signe !

« Peindre m'a ouvert à moi-même, cela me permet d'entrer en communication avec ce que je suis »

JonOne (de son vrai nom John Andrew Perello), 58 ans, est un graffeur et artiste peintre américain dont on peut découvrir une exposition temporaire, du 12 mai au 28 août 2022, à l'Hôtel Goüin. Il va vous en faire voir de toutes les couleurs.

CHAMPION

Il s'appelle Noah Boué. C'est le fils de l'ancien président et enseignant du judo club de Richelieu et il est devenu champion de France de judo, à seulement 14 ans. Noah a remporté huit combats en ippon, ce qui lui a permis de remporter les championnats. Félicitations à lui !

Chantez, maintenant !

Chanter, c'est bon pour la santé. Alors, on est très heureux de saluer cette 50e édition du Florilège vocal de Tours. Au programme, un concours exceptionnel : le Grand prix européen du chant choral qui nous permettra d'entendre quatre très beaux chœurs internationaux. Il y aura aussi tout plein de concerts et d'ateliers, pour beaucoup gratuits, qui mettront le chant et la voix en valeur.

> Du 16 au 19 juin, à l'Opéra, à l'église Saint-Julien, à la salle Ockeghem et aux cinémas Studio.

5 MINUTES D'INFOTHERAPY

(Photo Patrice Normand /éditions de l'Olivier)

Laurine Thizy, lauréate du Prix tmv, à la bibli !

C'est avec Les Maisons vides que Laurine Thizy a remporté le Prix du roman tmv, une première œuvre qui a bluffé notre jury. Et pour fêter tout ça, l'équipe de tmv la reçoit à la bibliothèque de Tours, ce mercredi 15 juin à 19 h ! Elle y recevra son prix en compagnie de nos partenaires. L'événement est ouvert au public et gratuit. Par ailleurs, ce petit rendez-vous a lieu à l'auditorium, tout en haut du bâtiment. De la littérature, une écrivaine passionnante et une vue panoramique canon : que demander de plus ?

> À 19 h, auditorium de la Bibliothèque de Tours. Gratuit.

Marche des fiertés

Cette année, pour sa 16e édition à Tours, la marche des fiertés se déroulera le 18 juin. Le départ est prévu à 12 h 30, du château de Tours (lire aussi page 20). Un seul critère : venez comme vous êtes !

Versailles

La saison estivale du château de Versailles est lancée. Les grandes eaux musicales, les jardins musicaux ou encore les grandes eaux nocturnes sont de retour pour une belle saison. De quoi animer les magnifiques jardins français du château.

Page réalisée par Nora Dieu, stagiaire de seconde à la rédaction cette semaine.

45 LIEUX SCÈNES

SPÉCIAL FÊTE DE LA MUSIQUE

Éditeur de la publication : LA NOUVELLE RÉPUBLIQUE DU CENTRE-OUEST, 232 avenue de Grammont, 37048 Tours Cedex 1 - **Directeur de la publication :** Olivier Saint-Cricq - **Coordination :** Rédaction NR, Aurélien GERMAIN, tél. 02 47 31 72 03. E-mail : redac@tmvtours.fr - **Réalisation :** HELPAY et NR - **Imprimerie :** L'IMPRIMERIE, 79 route de Roissy, 93290 Tremblay-en-France - Dépôt légal : juin 2022 - N° ISSN : 2115-354X
Tirage moyen : 30 000 exemplaires - Date de parution : 15 juin 2022 - N°418 - **Contact distribution :** distribution@tmvtours.fr, tél. 02 47 31 70 65
Publicité : philippe.saillant@nr-communication.fr 02 47 60 62 50.
Origine principale du papier : Allemagne - Taux de fibres recyclées : 100 %. Eutrophisation (pâte et papier) Ptot 0.008 kg/tonne.
PEFC 10-31-3337

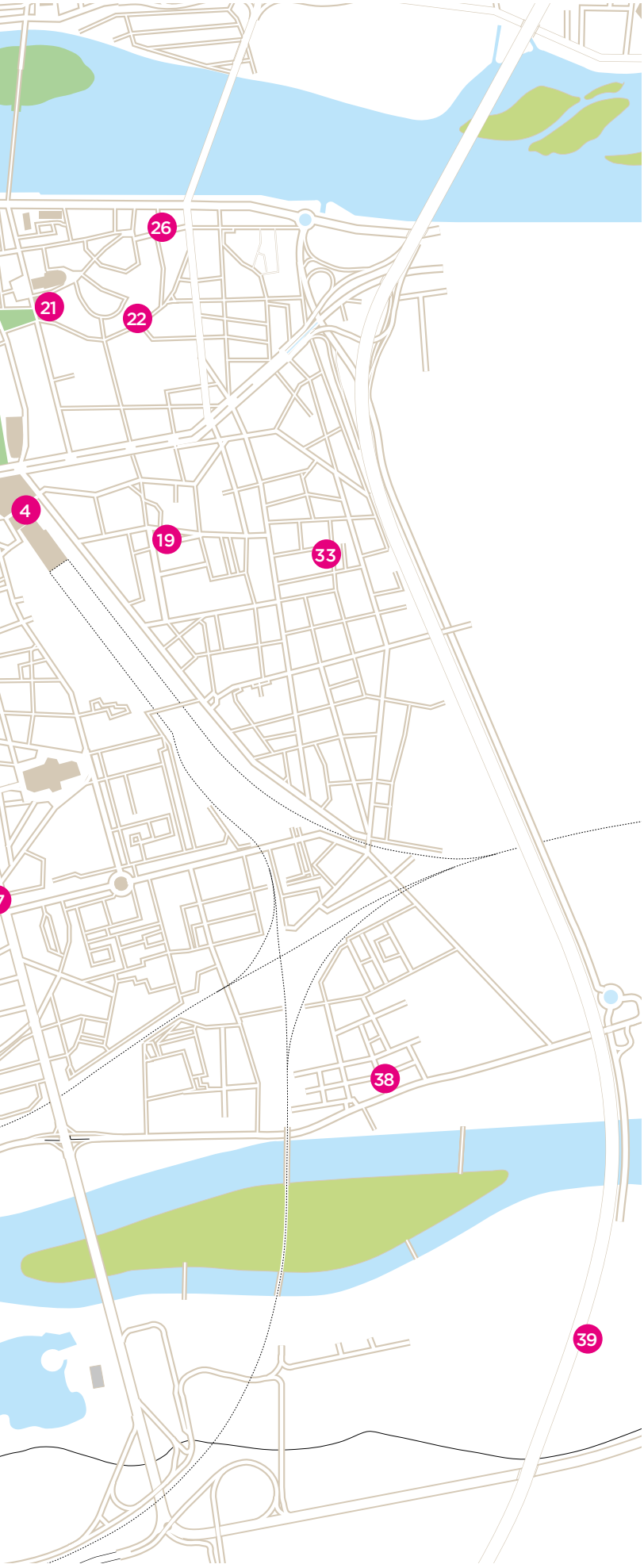

Tours Nord

7

28

en pratique

> ON FAIT LA FÊTE… MAIS À QUELLE HEURE ?

Cette année, la 41e édition de la Fête de la musique tombe un mardi. Mais ne pensez pas à la dure journée de labeur qui vous attend le lendemain matin avec un(e) boss qui vous criera dessus, ou à vos professeurs qui vous taperont sur les doigts. Profitez de la soirée : le Vieux Tours vivra de 18 h à une heure du matin. Ensuite, on coupe la sono ! Dans certains jardins, les festivités commenceront dès midi.

> MERCI LA DAC !

La Fête de la musique à Tours, c'est aussi et surtout grâce à la Direction des affaires culturelles. C'est cette « DAC » qui coordonne la journée et s'occupe de vous recenser au préalable… et grâce à qui nous avons accès au listing des participant(e)s. La DAC apporte également un soutien communicationnel et logistique aux musicien(ne)s puis leur trouve un emplacement. N'hésitez pas à y penser l'an prochain ! => fetedelamusique@ville-tours.fr

> DES TEMPS FORTS

Il y a quelques nouveautés pour cette édition. Vous retrouverez le détail dans les pages suivantes : une scène découverte de jeunes talents à Arcades Institute, un moment fort cour Ockeghem, ou encore un gros plateau à Tours Nord et une immense chorale à l'Opéra.

> FAIRE LA FÊTE, MAIS…

Il est malheureux de devoir le rappeler, mais cette année plus que jamais, soyez prudent(e)s avec vos verres. Les dernières actualités nous ont prouvé que d'odieux personnages (on reste polis…) droguaient des personnes à leur insu. La Dac nous prévient également qu'une distribution de capotes de verre devrait avoir lieu !

> ALCOOL

Alcool, encore : *« aucune boisson alcoolique à emporter ne peut être vendue par les épiceries et commerces de proximité le jour de la fête de la musique, du 21 juin à 19 h au 22 juin à 8 h »*, précise l'arrêté municipal. Toute vente d'alcool sur la voie publique par des particuliers, marchands ambulants ou associations est également interdite.

> PAS TAPER, PAS TAPER

Incroyable mais vrai : l'équipe de tmv n'est pas composée de robots cyborgs venus du futur infatigables et extrêmement performants. Il se peut donc — malgré tout le soin apporté à ce numéro — que des erreurs soient présentes dans ces pages, ou que des changements d'horaires, de lieu, aient eu lieu au dernier moment, lorsque le journal était déjà parti à l'imprimerie. Inutile donc de crier (on ne vous entend pas, on est sourd).

DEMANDEZ LE PROGRAMME !

Aurélien Germain, Maud Martinez, Matthieu Pays.

1 GROS SHOW À ARCADES

On vous en parlait page 5 : Arcades Institute organise une sacrée soirée, un peu plus excitante que celle de Jean-Pierre Foucault. Ici, ça va être découverte de jeunes talents à tous les étages. Top départ à 19 h 15 avec les Tourangeaux énervés de Poutrel, *« un duo constitué d'un batteur qui en fout partout et d'un guitariste pathologiquement accroché à son multi-effet »*, dixit le groupe. De 20 h à 22, place à Zonari & Lalie, du rap acoustique bourré d'émotion (notamment le titre « Vague »), Daudine puis Beub pour un instant chanson française, avant Marius qui devrait plaire aux fans d'electro.
Mais la fête ne finit pas si tôt : car jusqu'à 0 h 30, c'est double dose de musique pour une scène musiques urbaines. Au menu ? La Table Gronde, un crew de rappeurs tourangeaux qui envoient clairement du bois. Il suffit de jeter un œil à leurs performances au Bateau ivre. Du lourd ! Et pour parfaire la soirée, l'artiste Jumanji sera également de la partie pour réaliser une peinture en live jusqu'à minuit.

> De 19 h à minuit, à Arcades Institute, 8 place de la Monnaie.

(Photo Facebook La Table Gronde)

2 ROCK AU SHAMROCK

« L'important, c'est de se faire plaisir en jouant pour nous, mais surtout pour le public. » C'est ainsi que se présente Stohik, sur sa page Facebook. Pour la fête de la musique, les cinq rockeurs seront au bar le Shamrock, pour faire écouter leurs reprises rock. Des Guns N Roses à Téléphone, en passant par les Red Hot : des gens de goût, donc.

> À partir de 19 h 30, au 14, rue de Constantine.

3 L'OPÉRA VOIT LES CHOSES EN GRAND !

D'après la Direction des affaires culturelles de la Ville de Tours, *« c'est non seulement une nouveauté, mais c'est aussi l'un des moments les plus importants de cette fête de la musique »*. Et en effet, cela risque d'être assez fou, puisqu'il sera possible d'entrer gratuitement dans notre superbe Opéra. Car à l'intérieur, non pas un, non pas deux, non pas trois (ok on arrête), mais 130 choristes réunis pour une immense chorale qui fera vibrer les murs !

> Dès 19 h 30, à l'Opéra de Tours.

(Photo archives NR – Julien Pruvost)

4 TAMBOURS JAPONAIS

C'est devenu une habitude : à chaque fête de la musique tourangelle, son moment musical japonais devant la gare. Les amoureux du pays du Soleil levant pourront admirer l'atelier Taiko pour une séance de tambours japonais. Le wadaiko est depuis très longtemps associé à son histoire : le « bon son » est difficile à obtenir, mais le résultat est magnifique. Séance supplémentaire également devant le restaurant Yoïsho, avenue de Grammont !

> À partir de 18 h, devant la gare SNCF sous l'horloge et devant Yoïsho.

5 ENFANTS DE L'IEM CHARLEMAGNE

La fête de la musique, ce n'est pas que pour les grands. La preuve aux Prébendes, puisque les enfants de l'IEM Charlemagne, en situation de handicap, pousseront la chansonnette. Au menu : des reprises de la variété française, par tous ces jeunes âgés de 7 à 18 ans !

> Fin de matinée ou début d'après-midi, au parc des Prébendes.

6 LE MONDE DÉAMBULE

Il y en aura pour tous les goûts. Diverses déambulations auront lieu dans le Vieux Tours, au gré de la soirée. De quoi se rafraîchir les oreilles et voyager, puisqu'on pourra partir en Bretagne avec le Kevrenn Tours Penn ar Bed qu'on ne présente plus, ainsi qu'au Brésil avec l'ensemble Saravah (quiconque a déjà entendu leur batacuda et leurs percussions savent qu'ils filent une patate d'enfer), et profiter aussi de l'école de samba Allegria de Tours (si vous ne dansez pas, vous n'êtes pas humains). Et pour couronner le tout, le Decibel Brass Club pour une fanfare de cuivre !

> À partir de 18 h, dans le Vieux Tours.

(Photo archives NR)

7 PLATEAU À TOURS NORD

L'association des commerçants de Tours Nord organise un gros moment festif, de 16 h à 23 h ! Au début, place à une démonstration de capoeira jusqu'à 17 h pour se mettre en jambes. Ensuite, c'est parti pour une heure trente d'un medley d'artistes amateurs, à voir pour la découverte. Ce qui s'en suit, avouons-le, nous n'avons pas trouvé grand-chose sur ce nom énigmatique (ok, on n'a rien trouvé) : on nous informe du passage « Bande Originale 37 ». Aucune info supplémentaire, mais notre cerveau bouillonnant suppute qu'il s'agit là de musiques de film…
Enfin, de 20 h 30 à 21 h 45, c'est Isa Ame qui s'occupera de la scène. Ton un poil rocailleux, mélodies tantôt folk, tantôt rock, chant en français au programme. Puis fin de soirée 100 % blues, puisque le trio Rising foulera les planches pour distiller leurs compos qui évoquent notamment ZZ Top.

> Dès 16 h, sur le parvis du forum Méliès.

8 MARS ATTAQUE ?

Après un début de soirée avec DJ Benoît, le groupe Mars Protocole s'installe place de la Victoire. Un saxo, deux guitares, deux chanteuses et quelques percussions : une recette qui fonctionne pour des reprises sympas de tubes, en français ou en anglais. Chouettes harmonies vocales et plaisir communicatif, on embarque sans hésiter

> De 20h à 22h sur la Place de la Victoire

9 SWING À L'ÉGLISE

Ils font partie des habitués. Déjà en 2019 (et 2018 d'ailleurs), ils avaient pris place au même endroit. Et comme on ne change pas une équipe qui gagne, c'est du côté de l'église Saint-Julien que vous retrouverez les danseurs de Swing on the rock. Rock, lindy-hop, claquettes et autres, c'est parti pour une grosse séance de danse à fond les ballons.

> De 19 h à 23 h, parvis sud de l'église Saint-Julien.

10 LE PARADIS DES DJ'S

Les amoureux/ses de mix, de gros son, de DJ seront servis, rue des Trois pavés ronds. Toute la soirée, on y retrouvera DJ Fankybitz (hip hop funk), G.Bonson (abstract hip hop), DJ 1-Verse (hip hop soul) et Happy Faciatum (house techno). Tout ça, c'est devant le Passe Passe Store que ça se passe : pas étonnant, puisqu'il s'agit là d'un disquaire et vendeur de vinyles au taquet.

> De 19 h à minuit, 4 rue des Trois Pavés Ronds.

11 REP N SHOUT AU STRAP

Ça, c'est du bon, du rock bien fait, bien fichu. Les Rep N Shout ont la maîtrise de leurs instruments (le petit solo qui fait du bien là où ça passe) et vont le prouver en investissant le Strapontin et le Nautilus. Le trio rend hommage aux incontournables, que ce soit les Stones ou les Beatles, en passant par Noir Désir.

> De 18 h à 23 h, au Strapontin et au Nautilus, 23 et 28 rue Châteauneuf.

12 SOIRÉE AFROBEAT

Direction Le P'tit Soleil : ce mardi soir, place à l'afrobeat avec la géniale Oshun (promis, ça sera difficile de ne pas remuer sur ce son). Pour continuer de s'enjailler, on nous promet également DJ Coco & DJ Koko pour de la cumbia, de l'afrobeat de nouveau, de la pop thaïlandaise et du twerk algérien !).

> Au 18 rue du Petit Soleil, de 16 h à 2 h.

13 MARVELLOUS !

Les Marvéloce branchent les amplis pour une série de reprises pop-rock et funk qui vous feront forcément danser !

> De 19 h à 20 h 30 et de 21 h 30 à 22 h 30 face au Tournesol, place Châteauneuf

14 QUAND LE RED S'INSTALLE RUE CONSTANTINE

Tout est dans le titre ! Le Red Club débarque en ville et s'associe avec leurs amis du restaurant Au Jardin, comme à la maison. Les platines vont faire grimper la température : on nous prévoit la dose de house, puisque se succéderont Mick.E (house to tech-house), Jungle the cat (trancy house) et Zebr (minimal house). Sur les coups de minuit, DJ Squirrel finira la soirée qui, au final, devrait vous apporter sept heures non-stop, bim ! À côté de ça, ne loupez pas les fantastiques SpicyPeaches, élèves-artistes du Spicy Lotus Studio pour une séquence arts aériens et jongle terrestre !

> Dès 18 h 30, au 21 rue Constantine.

15 MUSIQUE AU TEMPLE

Le Temple protestant ouvre ses portes pour un joli concert ! On y retrouvera par exemple Accord d'hommes, sous la direction de Béatrice Heurtaux, ainsi que Petit Chœur, sous la direction de Joël Preus. Mais la soirée n'est pas finie : l'ensemble Ill'Bee Bach (on adore le nom !) sera également là, tout comme Gaspard Minguito au violon et à l'orgue, sans oublier Alice Diéval, pour un récital. Tout ce beau monde sera présent et ensemble vocaux et musicien(ne)s se succéderont toutes les demi-heures.

> De 18 h 30 à 22 h 30, au Temple Protestant, rue de la Préfecture.

16 VOYAGE VOYAGE...

Si le cadre invite au voyage dans le temps, avec ces bâtisses de la cour Ockeghem venues de la Renaissance, la musique invite aussi à l'évasion ! On débute façon pop folk avec Coconut, avant d'embarquer pour le Moyen-Orient en compagnie du groupe Des Airs Sans Frontières (DASF pour les intimes). Samuel Garcia (oui oui, le même que dans le duo de frangins Duo Garcia), Raphaël Dubert et Jean-Baptiste Gaudra promettent un beau moment en leur compagnie, sur les routes orientales. Etapes suivantes : l'électro pop de Toukan Toukän, puis la musique irlandaise de The Bards of Sweeney. Quand on vous dit que vous allez voyager !

> De 17 h 30 à 23 h 30 dans la cour Ockeghem (accès par la place Châteauneuf)

17 TI'STUDIO

Au centre social Plurielles, on peut enregistrer ses morceaux grâce au studio associatif Ti'Studio. Mais cette fois-ci les artistes sortent au grand air pour se produire en live ! Rap, Hip-hop, world music et DJ, il y en aura pour tous les goûts.

> De 17 h à 22 h place de la Liberté

18 CHORALES CHEZ ROMULUS

On mange bien à la Cabane de Romulus… mais on peut aussi y écouter de la musique ! Trois chorales, axées sur la chanson française ou variété internationale, ainsi que les chants italiens, seront présentes pour cette soirée. Au menu, Croque-Notes, Vocapeps et De la Dante Aligheiri. Tout ça, pile pour l'apéro !

> De 18 h à 20 h, restaurant La Cabane de Romulus, placis Michel-Conaut.

19 CHEZ NELLO

Impossible d'imaginer une fête de la musique sans lui : le cabaret Chez Nello fait aussi la fête, puisqu'on pourra assister à la prestation d'Arnaud Faudevet (si vous aimez le piano-bar, c'est fait pour vous !), sans oublier H-rêves, des Tourangeaux qui œuvrent dans le pop-rock bien ficelé. On y a décelé des touches de Placebo dans la voix, avec un soupçon de Porcupine Tree, Archive et Radiohead côté musique. Entraînant !

> De 18 h à minuit, Chez Nello, 9 rue du Dr Herpin.

20 RENDEZ-VOUS À LA PRÉF'

Les jeunes générations s'emparent des jardins de la Préfecture, et ça promet ! Textes et chansons engagées par la Brigade Olympe de Gouges (des élèves du collège Anatole France), des groupes de l'association Plurielles avec de la cumbia, de la pop, du reggae-dancehall et du hip-hop jusqu'à 18 h. Une fanfare prend ensuite le relais, suivie par les danseurs de Salsa Rica.

> De 16 h à 20 h dans les jardins de la Préfecture

21 UN TOUR AU KIOSK

Ah que la musique est belle quand elle prend son temps du côté du Kiosk, le restaurant estival installé au cœur du jardin des Beaux-Arts. En plus, elle sera portée, en ce premier jour de l'été, par deux belles voix féminines. Celle de Flavie et ses ballades pop, d'abord, puis celle de Kiona, une très jeune artiste de 15 ans, qui commence à faire parler d'elle sur la scène tourangelle. On l'a vue sur la scène du Bateau Ivre et sur celle du Nouvel Atrium, dans des reprises de chansons françaises et dans ses créations personnelles. Il y aura aussi d'autres artistes à découvrir…

> Dans le jardin des Beaux-Arts, de 15 h à 21 h.

22 ERIC POTTIER

Qui a dit que l'accordéon rimait avec vieilles rengaines franchouillardes ? Eric Pottier vous prouve que l'instrument se marie à merveille avec les musiques du monde entier !

> De 18 h à 19 h au jardin des Vikings (rue des Ursulines)

23 MARTIN ROCK BROTHERS

L'Union Jack flotte souvent derrière eux sur scène : c'est le rock british qui passionne ces cinq gaillards ! Reprises électriques pour un concert énergique.

> De 19 h à 23 h face au Newlita, place Jean Jaurès

24 MIDI-MUSIQUE AUX DEUX-LIONS

La fête de la musique le soir ? Trop tard ou trop convenu pour vous ? Pas de souci : aux Deux-Lions, c'est à l'heure du déjeuner que ça se passe avec le Swing Mobil qui propose une balade en musique dans le quartier, entre les Granges Collières et l'Heure Tranquille. Balade digestive et musicale, que demander de plus ?

> De 11 h à 15 h aux Deux-Lions, départ des Granges Collières, 53 av. Portalis

25 YEAH MAAAAN

Tropical Dubwise installe platines et enceintes dans le jardin François 1er pour une soirée soundsystem reggae dub. Et pas d'excuse pour louper cela, puisque ça commence dès 14h jusqu'au bout de la nuit (enfin jusqu'à minuit).

> De 14 h à 0 h au jardin François Ier (CCC OD)

26 AUTEURS-COMPOSITEURS À L'HONNEUR

Un burger et plus si affinités ? Le resto Désir des Mets accueille trois artistes locaux, auteurs-compositeurs dans des styles variés avec Chrysalide, William Desprez et Anne-Sophie Randria. Dans son premier single “Jam”, celle-ci marie spoken word et chant, dans un texte introspectif. William Desprez (membre de divers groupes comme Elements ou Toungouska) a une fibre résolument plus rock et électrique. Trois univers à découvrir !

> À partir de 19 h à Désir des Mets, 134 rue Colbert

27 UNIVERSITÉ

Personnels et étudiants de l'Université montent sur scène ! Violon et piano, batterie avec Hans, musiques du monde avec les étudiants du groupe En Poupe, pop anglosaxonne avec Set The Pace, puis reggae dub ambient avec Ricops, fat blues avec Mooshine, rock alternatif avec Altersonic et fin de soirée en compagnie de DJ K... Il y en a du talent aux Tanneurs !

> Esplanade de la salle Thélème, rond-point des Tanneurs, de 18 h à minuit.

28 SARDOU, CLERC ET LES AUTRES

Pour fredonner les vieux tubes de la chanson française (ou les récents, qui sait ?), rendez-vous au foyer de vie Anaïs. Un foyer qui héberge des travailleurs handicapés et personnes en difficulté : une belle occasion de partager ce moment musical tous ensemble !

> À partir de 20 h au foyer Anaïs, 84/86 rue Jeanne Wedells à Tours Nord

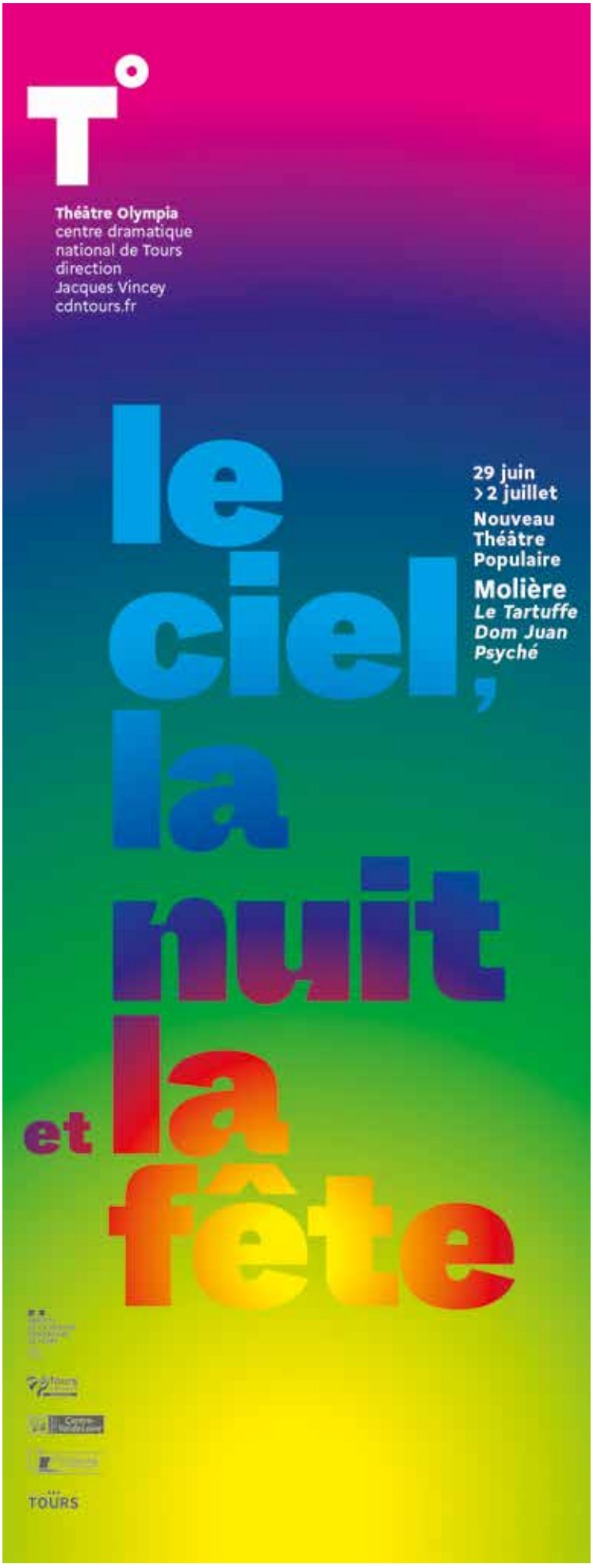

29 FLOWER POWER

Que dire ? Ces DJ animent depuis déjà quelques années certaines des meilleures soirées locales, en mode DJ set, façon électro, house, techno… Il y aura les Jabberwocky et, en première partie, le collectif tourangeau Flower Power Crew, ainsi que l'artiste Kyfun.

> Dès 18 h, place Anatole-France, chez Babette.

30 QUOI DE NEUF À PLUM' ?

Un peu de fraîcheur cette année sur Plumereau avec de jeunes talents côté classique, jazz… et même fanfare ! Les ensembles de cor du Conservatoire ouvrent le bal. Et pour prendre la relève, place au 10Dié Brass. On a cherché, apparemment personne ne s'appelle Didier dans ce groupe de dix musiciens qui se sont rencontrés à Tours. C'est dommage, le jeu de mot eut été bon. Ce qui est top, c'est leur musique : jazz, funk, pop, la chaleur des cuivres et la rythmique des percus, on ne dit pas non !

> De 17 h 45 à 21 h place Plumereau

31 LA COUR DES MIRACLES

Quoi de mieux que la cour de l'Hôtel de Ville pour accueillir les DJ de la Cour des Miracles ? L'association tourangelle et son label installent platines et enceintes pour que les BPM envahissent l'espace ! Au programme : ISHKR, DJ Zapatifenn, Santran, Azcatl et Arno N Joy.

> De 18 h à 1 h dans la cour de l'Hôtel de Ville de Tours

(Photo crédit Facebook Ishkr)

32 ALLELUIA

Du gospel, mais de celui qui puise son inspiration dans la religion, avec ces choristes de la Comidale (Communauté Missionnaire de l'Alliance Eternelle). Oh my god !

> De 17 h à 22 h face au Continental, place Jean Jaurès

33 BALBITUME

Sous ce nom générique se cache un véritable mini-festival ouvert à tous, pros comme amateurs et à tous les styles de musique. Le rap de FB ou de Jons voisinera avec l'harmonie de la Fuye ou les chansons de Kharsh de Mongolie ou encore la musique antillaise de Bob Paterson. Bref, du son et du bon son, varié et festif pour toute la journée, sous la baguette de l'association EJ Acced France.

> Au jardin Salancy (quartier Velpeau), de 14 h à 23 h.

(Credit archives NR)

34 MORDOR

Des reprises rock qui sentent bon la sueur et l'électricité !

> De 19 h à 22 h au bar le Mc Cool's, rue du Commerce

35 UNITY VIBES X WISE GARDEN

Un mix qui fait du bien ! On se pose dans l'herbe (en slalomant avec les crottes de chien - on vous aura prévenus) pour profiter d'un moment façon reggae dub soundsystem, loin de la folie du monde, posés.

> De 19 h à 1 h au square Sourdillon (rue Clocheville/rue de la Grandière)

36 LES GENS HEUREUX

Sur la terrasse de ce bistrot d'habitués que l'on aime bien, il y aura de la musique festive à base de reprises et de bonne humeur.

> De 20 h à minuit, au 5, rue Marceau.

37 LES BEAUX GOSSES

Le bar de la rue Courteline nous propose un programme à son image : chaleureux et endiablé. Ça commence avec de la musique celtique et ça se prolonge avec un DJ de soul-funk qui devrait nous donner soif, mais soif !

> De 18 h à 22 h, au 104, rue Courteline.

COMMUNIQUÉ

VOTRE CHAUDIÈRE N'EST PAS ENCORE TOTALEMENT VERTE, MAIS ELLE PEUT DÉJÀ DEVENIR PLUS JAUNE.

Biocombustible intégrant jusqu'à 30% d'énergie renouvelable (prioritairement du colza produit par nos agriculteurs en France), le biofioul F30 sera disponible dès juillet pour alimenter toutes les chaudières neuves installées*. La plupart des chaudières actuelles pourront elles aussi fonctionner au biofioul F30**.

Les professionnels de la filière entament ainsi leur transition énergétique et continueront à augmenter progressivement la composante renouvelable du biofioul jusqu'à ce qu'il devienne un bioliquide de chauffage 100% renouvelable.

** Devis signés à partir du 1er juillet.*
*** En adaptant le brûleur, selon certaines conditions techniques, en fonction du matériel.*

Biofioul
énergie des territoires

L'énergie est notre avenir, économisons-la !

Les chaudières biocompatibles sont déjà commercialisées : liste sur **www.biofioul.info**

38 LA PROG DU LAB

Les LAB, ce sont Les Agitateurs de Beaujardin. Et ils sont très rigolos sur leur page Facebook. Comme ils sont sympas, ils ont décidé d'organiser leur apéro-musical justement le 21 juin, histoire de ne pas éclipser la fête de la musique en l'organisant un autre jour. Au programme, des groupes, dont nous n'avons pas encore le détail, mais dont nous ne doutons pas de la qualité, des boissons fraîches, de la bonne humeur et un public bienveillant. Ah, et aussi, un petit blind test de derrière les fagots.

> Place Beaujardin, de 19 h à minuit.

(Photo crédit Facebook Agitateurs de Beaujardin)

39 LES FONTAINES À SONS

Du son, mais de tous horizons, au Centre social des Fontaines. Cumbia, Rap, Jazz, Samba, Soul, Classique, Pop rnb, Variétés française, Zouk, Musique du monde, Raï... Si vous ne savez pas choisir entre les genres musicaux, c'est vraiment là qu'il faut aller !

> De 14 h à 21 h, au Centre commercial des Fontaines.

40 L'OPTION MULTI-TERRASSES

Piraat café, Camden Pub et Le retour OKLM, ils s'y sont mis à plusieurs pour mettre au point cette programmation. A 20 h, nous pourrons entendre le rock âpre et ample de Kill Sarah Connor. Puis, à partir de 22 h, ce sera le DJ set de Oshun pour nous emmener jusqu'à demain.

> De 20 h à minuit, au 13-15, rue du Grand Marché.

41 NOTES POÉTIQUES

Des notes et des mots, mais aussi de la danse. De la création tout court, sous les touches du piano de Rudy Chanliaux. Le spectacle s'appelle « Une lettre à la mer » et c'est une proposition poétique à découvrir.

> À 20 h, au bar Le jeu du sort, 7, rue Constantine.

42 DUKE ET LE SON

A l'heure où nous écrivons ces lignes, la programmation n'est pas finalisée pour la soirée de la fête de la musique au Duke, mais le patron a des idées bien arrêtées sur ce qu'il veut pour ce soir-là. En gros, il veut qu'on s'amuse ! Il devrait y avoir deux groupes entre 18 h 30 et 23 h, puis un DJ pour finir la soirée.

> 17, place de la Victoire, de 18 h 30 à tard dans la soirée...

43 DJ HOUSE AU WINCH'

Presque tout est dit dans le titre. Un collectif de DJ House donc (non ? si, si !) prendra possession des platines du Winch', de 20 h à minuit. Un peu une tradition de l'endroit. On se met bien et c'est parti !

> De 20 h à minuit, au 59, rue du Commerce

44 AFRICA SOUND

Tout ce que Tours compte d'afro reggae, de percussions et d'électro aux sonorités africaines, passe par le label Ajamaat Music. Le collectif nous propose un sound system qui va nous faire voyager, nous enjailler, nous dégourdir les guiboles.

> De 18 h à 1 h du matin, au 44, rue du Grand Marché.

45 UN BOUT D'ÎLOT

C'est un peu comme si vous mettiez le nez, enfin disons plutôt les oreilles, dans un échantillon d'Îlots électroniques. La preuve, il y aura Arno N'Joy, qu'on ne présente plus sous les latitudes électro et techno et îlots & friends, que ça dit bien ce que ça veut dire. Mais il y aura aussi GL8 (prononcez « Gleigth »), pour une soirée à fond les platines !

> Au Hot Rod, place des Joulins, de 18 h à 1 h.

VILLE DE TOURS

58ÈME ÉDITION

DU 17 AU 26 JUIN 2022

FESTIVAL

La Grange de Meslay

Organisé par l'association Les Fêtes musicales en Touraine

www.festival-la-grange-de-meslay.fr

EDF, partenaire du salon Les 3 jours des Mobilités Electriques au centre commercial de Chambray les 16, 17 et 18 juin

EDF : l'électricité décarbonée, un carburant d'avenir

En tant que partenaire du salon, EDF sera présent au cœur du centre commercial Auchan Chambray pour informer, conseiller, les particuliers et les professionnels.

« Nous accompagnons nos clients vers l'efficacité énergétique en général et sur la mobilité en particulier », pointe Alain Bonnin, responsable mobilité électrique chez EDF commerce.

Vendredi 17 juin, il convie les entreprises à un petit-déjeuner sur le thème des mobilités électriques. Au menu, conseil sur l'installation de bornes de recharges électriques et la transformation de la flotte. Le groupe mise sur la production d'électricité décarbonée pour des transports propres.

www.izi-by-edf.fr/borne-recharge/electrique
09 70 25 82 58

Publireportage

Peugeot fait rugir l'électrique

Distribué sur l'agglomération Tourangelle par Abcis Touraine by autosphere, Peugeot s'est engagé très tôt dans les motorisations alternatives. Aujourd'hui, 80 % de ses voitures et utilitaires sont déclinés en 100 % électrique ou hybride. Et ce n'est pas fini puisque le constructeur a annoncé qu'il abandonnera le diesel à la fin de l'année. La marque au Lion répond ainsi à une forte demande des consommateurs puisqu'aujourd'hui, une Peugeot vendue sur deux est électrique.

215 bd Charles de Gaulle
37540 SAINT-CYR-SUR-LOIRE
02 47 40 63 06

L'Esprit cycles : en piste sur la mobilité urbaine

Commerce spécialisé dans le vélo, référence dans le domaine, l'Esprit cycles présente au salon ses produits et son savoir-faire. Une large gamme de cycles, avec des prix attractifs : vélos à assistance électrique comme vélos classiques (de ville, VTT, pliable). *« Nous avons du stock et proposons sur place un service complet de conseil et de personnalisation du cycle, en fonction des besoins et de la morphologie du client »*, pointe Frédéric Buffet, à la tête d'Esprit cycles.

L'ESPRIT CYCLES
MAGASIN & ATELIER - TOURS

1 place Henri-Langlois à Tours
Tél. 02 47 39 60 02

Mardi au vendredi : 10h-12h et 14h-19h
Samedi : 10h-12h et 14h-17h

Publireportage

Nissan, le constructeur précurseur

Installée à Chambray-les-Tours depuis 25 ans, la concession Nissan Tours est le distributeur exclusif sur le département. La marque japonaise a été précurseur en matière de moteur électrique avec la mise sur le marché de la Leaf, il y a 12 ans. Aujourd'hui, le constructeur poursuit dans les énergies alternatives avec l'arrivée en juin d'un Juke hybride et dote son célèbre Qashqai de la technologie E-Power qui offre les avantages de la conduite électrique avec l'autonomie d'un moteur thermique.

NISSAN
8, rue Paul-Langevin - Chambray-lès-Tours
02 47 80 45 80

Publireportage

OPEL renforce son parc électrique

Grâce à un engagement important dans les motorisations alternatives, Opel est aujourd'hui en mesure de proposer des véhicules électriques et hybrides aux particuliers (Corsa, Mokka) comme aux professionnels (Vivaro). Et la marque poursuit dans cette voie puisqu'après avoir inauguré son nouveau Grandland hybride, le constructeur, distribué en exclusivité sur l'Indre-et-Loire par Kronos Tours by autosphere, va s'enrichir d'une nouvelle Astra. D'abord hybride (180 et 225 ch), elle sera déclinée en 100 % électrique en 2023.

OPEL

OPEL TOURS
211, boulevard Charles-de-Gaulle
Saint-Cyr-sur-Loire - 02 47 49 12 12
82, rue Charles-Coulomb
Chambray-lès-Tours - 02 47 28 08 08

Publireportage

MG signe son retour

Célèbre dans les décennies passées pour ses coupés cabriolets « so british », MG est de retour en Europe depuis un an et demi. Distribué en exclusivité sur le département par MG Motor TOURS, le constructeur se caractérise par un rapport équipement/prix très abordable. Il est notamment présent sur le marché des énergies alternatives avec une gamme de véhicules hybrides rechargeables et une gamme de voitures électriques très abordables et très bien équipées, garantie 7 ans ou 150 000 kilomètres.

MG MOTOR
64, rue Charles-Coulomb - Chambray-lès-Tours
02 47 80 45 85

les 3 jours des mobilités électriques

16+17+18 Juin 2022

Centre commercial Auchan Chambray
AVENUE DU GRAND SUD

EDF

Suzuki, une large gamme hybride

Pionnière dans le domaine, Suzuki possède aujourd'hui une gamme complète hybride destinée aux particuliers et professionnels.

Des véhicules alliant efficience environnementale et sécurité énergétique, avec une faible consommation en carburant.

Au fil des trois jours, le salon offre l'occasion de rencontrer un commercial et de découvrir un modèle phare de la marque.

Le professionnel saura proposer une offre personnalisée, en location longue durée ou avec option d'achat.

SUZUKI

AUTOMOTION TOURS BY AUTOSPHERE
211 bd Charles de Gaulle - 37540 Saint-Cyr-sur-Loire
02 47 62 10 00 www.suzuki-tours.fr

Publireportage

Le SIEIL, engagé pour les mobilités durables

Le Syndicat Intercommunal d'Energie d'Indre-et-Loire (SIEIL), chargé des réseaux de distribution publique d'électricité, est aussi le propriétaire des bornes publiques de recharge pour véhicules électriques et hybrides sur le territoire. Quelques 439 points de charge maillent aujourd'hui le département. Les usagers peuvent ainsi bénéficier d'une solution de recharge simple, fiable et ouverte. Le salon sera l'occasion de découvrir et d'échanger autour de la mobilité durable.

SIEIL
12-14, rue Blaise-Pascal, BP 51314,37013 TOURS Cedex 1
Tél. 02 47 31 68 68 - **www.sieil37.fr**

PAPIERS D'IDENTITÉ
5 000 rdv !

Tout juillet, à la mairie centrale de Tours, un centre temporaire ouvrira afin de proposer 5 000 rendez-vous pour obtenir des papiers d'identité. Une décision prise face à l'allongement des délais et l'engorgement administratif (également au niveau national). Il sera donc possible de faire ses demandes de carte d'identité et de passeport, via ces créneaux supplémentaires. Ils sont proposés à partir de ce mercredi 15 juin, sur le site de la Ville, www.tours.fr Quant au centre, il sera ouvert du 1er au 31 juillet, de 8 h 30 à 17 h 30. Les 1 700 personnes en attente, qui avaient déjà un rendez-vous, doivent être rappelées pour l'avancer.

LGBTI
Semaine des fiertés

Le centre LGBTI de Touraine organise une semaine des fiertés, à partir de ce mercredi 15 juin. Jusqu'au 19 juin, divers événements culturels auront lieu, ainsi que des débats, sans oublier évidemment la Marche des fiertés qui partira dans les rues de Tours le 18 juin. Ce jour-là, un village associatif accueillera d'ailleurs une vingtaine de partenaires pour parler santé sexuelle, discriminations et accès aux droits. Pour le reste, le programme s'articulera autour du cinéma (Milk projeté à Tours sur plage), de concerts (Toukan Toukän, Tiger Saint-Laurent...) ou encore de cours de danse.

> Programme sur centrelgbt-touraine.org

LÉGISLATIVES : LE CHANGEMENT

Pour le premier tour, Nupes rebat les cartes en Indre-et-Loire. La Nouvelle union populaire économique et sociale sera au second tour dans quatre circonscriptions.

(Photo NR)

Les faits

Des duels à surveiller, ce dimanche 18 juin, pour le second tour des législatives ! Dans le département d'Indre-et-Loire – et comme d'ailleurs partout en France – la Nupes (la Nouvelle union populaire économique et sociale) a rebattu les cartes. Elle sera d'ailleurs au second tour dans quatre circonscriptions et une possibilité de victoire à la clé.

Tours à gauche ?

Regroupant la quasi-totalité de la Ville de Tours, la première circonscription a vu le candidat écologiste Charles Fournier (Nupes) arriver en tête, avec 39,60 % des voix. Il devance ainsi le député sortant Philippe Chalumeau (ex-LREM, puisque le parti s'appelle désormais Ensemble !), avec 27,38 % des voix. Pour le macroniste, c'est bien moins que ses 36,29 % en 2017. La Ville de Tours pourrait donc bien retrouver un député de gauche.

2e pour Labaronne ?

Dans la seconde circonscription (le nord-est du département), le député sortant Daniel Labaronne (Ensemble !) a une avance assez confortable, puisqu'il recueille 32 % des voix et réalise d'ailleurs le meilleur score des élus sortants en Indre-et-Loire. Il devance ainsi Christelle Gobert (Nupes) et ses 25 %. Derrière, le candidat du Rassemblement national Christophe Guestault n'est pas qualifié.

Métadier éliminée

C'est la surprise du dimanche : Sophie Métadier est éliminée dès le premier tour. La troisième circonscription (Saint-Pierre-des-Corps, Loches, Chambray...) a décidé de ne pas renouveler la députée UDI sortante. Cette fois, c'est Henri Alfandari (parti Horizons, de l'ex-Premier ministre Edouard Philippe) qui arrive en tête. Il devance de 500 voix la candidate Nupes, Roxane Sirven.

Duel en chinonais

La députée sortante Fabienne Colboc (Ensemble !) et l'ex-député Laurent Baumel (Nupes) arrivent au deuxième tour, dans la quatrième circonscription. Et dire que le vote a été serré est un doux euphémisme : seulement 205 voix séparent les deux candidats (30 % pour Colboc, 29,55 % pour Baumel).

Le RN au second tour

La cinquième circonscription (Saint-Cyr, Bourgueil, Fondettes...) se distingue, puisque le Rassemblement national arrive au second tour, grâce à Ambre Louisin qui obtient 21,08 % des voix. Elle reste toutefois assez loin de la députée sortante Sabine Thillaye (Modem) et ses 29,15 %. ●

Aurélien Germain

FESTIVAL. QUEL RETOUR EN FANFARE POUR AUCARD DE TOURS ! UN SITE PLEIN À CRAQUER, DES CONCERTS DE FOLIE ET DES FESTIVALIERS EUPHORIQUES : VIVEMENT 2023 !

(Photo NR- Julien Pruvost)

TOURS
Urinoirs en ville

La Ville de Tours vient d'installer des urinoirs dans des endroits fréquentés du centre, pour les envies pressantes… et pour éviter surtout que certaines personnes fassent cela n'importe où. *« Au lieu de faire pipi dans la rue, utilisez donc ces urinoirs »*, indique la municipalité dans un post sur les réseaux sociaux. *« Ils sont situés près de la place Plumereau (rue Briçonnet) et proche de la rue Colbert (parking Prosper-Mérimée et rue Aubert). »* Il s'agit d'une expérimentation qui courra jusqu'au 25 juillet. Ces commodités préservent l'intimité et sont produits en matériaux recyclés. Ils ne serviront qu'à la petite commission…

HANDICAP
Un café inclusif

Un « Café Joyeux » a ouvert, le 14 juin, à Tours, sur l'avenue Grammont, près de Jean-Jaurès. Ce café-restaurant – le neuvième de la marque implantée en France – *« forme et emploie des serveurs et cuisiniers porteurs d'un handicap mental ou cognitif »*, précise le Café Joyeux, afin de leur donner une visibilité. *« En France, 750 000 personnes portent un handicap mental, mais elles sont isolées. On ne les voit pas. On ne leur propose jamais un travail. C'est pourquoi nous nous installons en cœur de ville »*, souligne le fondateur Yann Bucaille-Lanrezac, fondateur du concept, qui a ouvert le premier Café Joyeux à Rennes, en 2017.

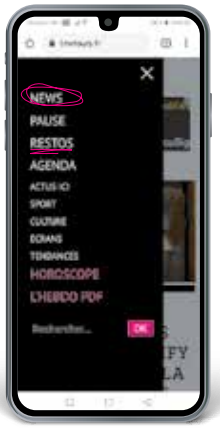

tmvtours.fr

Le billet

LE VOTE NOIR

C'est comme à Koh Lanta. Vous savez, quand le candidat qui vient de se faire éliminer donne son vote pour le prochain conseil à un de ses camarades. C'est pareil. Il ne sait pas du tout, celui qui s'en va, pour qui va voter l'autre, la prochaine fois. Il ne sait même pas, pour de vrai, si c'est vraiment son ami. Si ça se trouve, il est en au cœur d'une stratégie qui a conduit à son élimination. N'empêche, l'autre, celui qui reste, il se retrouve avec une super arme entre les mains. Un deuxième bulletin de vote qui lui donne un vrai pouvoir par rapport aux autres aventuriers. Avec ça, il est le roi dans les stratégies. S'il joue bien, il peut pratiquement éliminer qui il veut au tour suivant. Il pèse deux fois plus que tous les autres. Et, fort de ses deux voix, il est pratiquement intouchable.
On en est là, aujourd'hui, en France. Pour des tas de raisons, la moitié des Français sont éliminés des élections. Et les autres, ceux qui continuent à voter, de fait, tiennent leur vote noir entre les mains. Un vote donné sans conditions, sans retour et sans aucun contrôle. ● *Matthieu Pays*

Capitole
Le coup d'État raté de Trump

La première audition sur les événements du 6 janvier 2021 au Capitole a eu lieu devant des représentants. L'enquête place Donald Trump au cœur des débats. Pour Bennie Thompson, président (démocrate) de la commission, comme pour sa vice-présidente républicaine, Liz Cheney, l'invasion du Capitole *« est un complot prémédité par le Président des États-Unis pour rester au pouvoi »*. Le rôle précis de Donald Trump devrait être précisé par de nouvelles preuves, lors des prochaines auditions, diffusées en direct à la télévision.

Législatives
Des résultats en trompe-l'œil

Ensemble !, la formation qui soutient le président Macron arrive au coude-à-coude avec la coalition de gauche et écologiste, avec 25,7 % des voix chacune. Pour la majorité, c'est un recul par rapport en 2017, en pourcentage et en voix. La Nupes ne dépasse pas les scores additionnés de ses composantes en 2017, mais l'unité des candidatures devrait lui offrir nettement plus de députés. Le RN progresse et devrait voir son nombre de députés augmenter, mais il sera loin derrière l'opposition de gauche. Eric Zemmour subit un revers important.

Taïwan
La tension monte

Le ton se durcit encore entre les États-Unis et la Chine à propos de la situation de Taïwan. Il y a quelques jours, le président Biden affirmait que son pays était prêt à se battre pour garantir l'indépendance de l'île qui semble se préparer à déclarer son indépendance. Pékin a affirmé ce week-end que le pays était prêt à la guerre contre quiconque tenterait de séparer Taïwan de la Chine. Taïwan est une île autonome de fait, économiquement et politiquement, mais la Chine considère qu'elle fait partie intégrante de son territoire.

ESPACE MALRAUX

FEU! CHATTERTON - ZABOU BREITMAN
MALANDAIN BALLET BIARRITZ
BERTRAND BELIN - PIERRE ARDITI
CAMILLE ET JULIE BERTHOLLET
F.-X. DEMAISON - CRISTIANA RÉALI
FRANÇOIS BERLÉAND - LAURA LAUNE
DOMINIQUE A - EVELYNE BOUIX
ALEX VIZOREK - DAVE HOLLAND
ARTHUR H - ANTOINE DULÉRY - VERINO
CIE GRAVITY AND OTHER MYTHS
THOMAS VDB - BERENGÈRE KRIEF
ROCH VOISINE - LES ROIS VAGABONDS
TARTINE REVERDY - SÔTO SÄLTA
CIE WONDERKALINE...

Saison 22-23

www.espacemalraux.jouelestours.fr

Les tourangeaux

LES PIONNIERS DANS L'ÉLITE

Ce n'était pas le dernier match de la saison pour les Pionniers de Tours, mais c'était sans doute le plus important. Lors de cette rencontre contre Rouen, il y avait une place en finale du championnat de D2 à aller chercher mais, surtout, un billet pour la D1, l'élite hexagonale du football américain. Et les Tourangeaux n'ont pas fait dans le détail. Ils l'emportent 48 à 8 au terme d'une partie entièrement maîtrisée et évolueront la saison prochaine, en D1.

LA 4S FINIT EN BEAUTÉ

Photo archives NR

C'était le dernier match de la saison pour la 4S, face à une belle équipe de Lille. Et c'est le moment qu'à choisi Lilian Bardet pour retrouver les belles sensations et un niveau digne de son rang. Au final, les Tourangeaux s'imposent (3-1) et assurent ainsi une très belle 3e place dans le championnat de Pro B.

football

Agressions : le ras de bol

Photo archives NR - Jérôme Dutac

Le 5 juin, un joueur de l'équipe réserve de Montbazon a été roué de coups et un arbitre menacé de mort, à la fin d'un match de 4e division de district. Des événements qui, malheureusement, sont de plus en plus fréquents sur les stades, dans le département comme ailleurs.

Cette hausse des incivilités, la Ligue régionale sait la chiffrer. *« Le nombre de dossiers au niveau régional a augmenté de 6,21 % par rapport à la dernière saison pleine »*, détaillait le président Teixeira, lors de l'Assemblée générale, la semaine dernière.

C'est pour lutter contre ce fléau que deux mesures fortes ont été adoptées. La première, c'est la licence à point, qui existe déjà au niveau départemental en Indre-et-Loire (comme dans six autres départements de France). Le principe, c'est que chaque incivilité constatée chez un joueur entraîne une perte de points sur sa licence, exactement comme pour le permis de conduire. Pour récupérer ses points, il faut un an sans aucune sanction ou un stage. Un joueur qui n'a plus de points sur sa licence se voit suspendu pour une saison complète.

À noter tout de même que cela ne change rien pour les incivilités ou les violences contre les arbitres ou les adversaires, puisqu'elles sont déjà sanctionnées en mois de suspension et que le barème est beaucoup plus lourd depuis cette année.

L'autre mesure, c'est l'attribution de points bonus (trois maximum) en Régional pour les équipes qui font montre de fair play. Cette mesure incitative vient compléter les retraits de points qui existent déjà pour les équipes coupables de mauvais comportements.

> **LES INCIVILITÉS SUR LES TERRAINS EN HAUSSE 6,2 %.**

Les incivilités, malheureusement, concernent aussi de plus en plus les catégories de jeunes, notamment de la part de certains parents. Des panneaux de sensibilisation seront donc installés dans 350 stades de club de la région avec des U7, U9 et U13. *« Une idée née dans notre région et qui devrait être reprise par la FFF au niveau national »*, souligne Antonio Teixeira.

● *M.P.*

AVOINE EN OR

Photo archives NR - Julien Pruvost

Les gymnastes d'Avoine / Beaumont, Carolann Héduit en tête, ont décroché la médaille d'or en Top 12, en dominant Haguenau (30-18), en finale. La jeune gymnaste a, désormais, les jeux méditerranéens, qui commencent le 25 juin, en Algérie, en ligne de mire. Puis, du 8 au 10 juillet, elle aura trois titres de championne de France à défendre (concours général, poutre et sol), avant les championnats d'Europe. Un été bien chargé !

UST : DUBARRY, NOUVEAU COACH

Photo Creative Commons /Clément Bucco-Lechat

C'était, jeudi dernier, la soirée de clôture de saison pour l'UST. L'occasion pour le club tourangeau de présenter le nouveau staff et le nouveau coach de l'équipe première. Mais le nouvel entraîneur, Thibault Dubarry, est loin d'être un inconnu. Formé en partie à Tours, il a connu une brillante carrière à Brive, Biarritz et au Racing 92 avec qui il a été champion de France. Il a redit, devant les partenaires, l'importance de la formation dans le projet du club et la volonté de construire la saison prochaine pour, à terme, retrouver la Fédérale 1.

Texte et photos : Aurélie Dunouau

UN MÉTIER DE NICHE

Le métier de conservateur-restaurateur de tableaux compte moins de 10 représentants en Touraine, en grande majorité des femmes. Les commandes proviennent des particuliers comme des monuments historiques.

La médecin des œuvres d'art

Jessy Gerin est conservatrice-restauratrice de tableaux et d'objets d'art en bois. Elle vient tout juste de s'installer dans le quartier des arts à Tours, ajoutant à sa palette le métier de copiste.

Un atelier de restauration de tableaux ouvert en pleine rue, ce n'est pas si courant. En général, le conservateur-restaurateur d'œuvres d'art recherche le calme propice à la concentration. Jessy Gerin, qui a connu pendant quatre ans l'effervescence du château de Chenonceau où elle s'occupait des collections et des restaurations en public, se trouvait au contraire trop isolée dans son atelier-domicile de Francueil. Alors, quand elle a su que le local de la Boîte Noire, rue du Grand Marché à Tours, se libérait, elle a sauté sur l'occasion.

Dans cet espace, le public peut se rendre compte de son double métier : restauratrice et copiste de tableaux. Des toiles inspirées de Rubens, Rembrandt, Vermeer et Picasso s'y côtoient sous sa signature. Jessy Gerin aime tout peindre, *« sauf les paysages et le contemporain »*, selon différentes techniques, découlant des époques, de la cire, à la tempera à l'œuf, en passant par l'huile. Quant à la restauration, *« les techniques évoluent beaucoup*, explique la jeune femme trentenaire. *Elles deviennent très chimiques, comme le solvant appliqué en gel, le travail de plus en plus fréquent avec le PH pour mesurer la réaction de l'œuvre. Il faut régulièrement se former »*.

Jessy Gerin voit sa mission de restauratrice comme celui d'une passeuse d'œuvres d'art. *« Ce qui m'intéresse, c'est leur sauvetage. Je suis dans la peau du médecin et dans la transmission. On nous amène quelque chose qui est détérioré et notre objectif est de le rendre sain et lisible pendant des années. Que ce soit une œuvre de famille ou une œuvre classée, c'est du patrimoine que l'on transmet selon la même importance. »* Et si ce métier demande une maîtrise totale du geste, l'erreur est toutefois permise. *« Dans le code déontologique, tout ce qu'on fait doit être stable dans le temps et réversible. Heureusement il existe des produits qui permettent de reprendre son geste si on était pas dans un bon jour »*, sourit celle qui maîtrise également la basse dans un groupe de musiciens professionnels.

Jessy Gerin fait ce métier depuis dix ans, après s'être essayée à la coiffure dans les salons de ses parents, en région parisienne. *« Ce n'était pas pour moi. Je peignais et dessinais depuis toute petite, c'était ma voie. J'ai repris des études dans une école spécialisée pour cinq ans. »* C'est le château de Chenonceau qui lui commande son premier chantier qui la fait venir en Touraine qu'elle n'a pas quittée depuis. Son activité de conservation-restauration l'occupe en grande partie même si elle compte désormais se consacrer plus à la copie, en ouvrant aussi son atelier à des cours en septembre. *« J'ai commencé par enseigner la copie, j'ai envie de m'y replonger. »* ●

En savoir +

La restauration de tableaux à la loupe

La restauration d'un tableau peut prendre quelques semaines comme quelques mois selon ses spécificités. La première étape consiste à comprendre l'histoire de l'œuvre, son époque, son style, son auteur, afin d'identifier les matières et techniques utilisées. Ensuite intervient le côté technico-scientifique du métier avec un diagnostic posé sur ce qu'a subi le tableau (il peut être troué, déchiré,...) qui permet de réparer sa structure, de le stabiliser, de refixer la couleur picturale... Troisième étape : la partie esthétique avec les retouches et le vernissage. Enfin, il s'agit de protéger l'œuvre pour l'avenir ainsi que de conseiller le client sur sa fragilité et son exposition in situ.

LE ROMAN

LES MAISONS VIDES

C'est elle qui a reçu le Prix du roman tmv, pour cette édition 2022 (lire tmv n°417, du 8 juin) : Laurine Thizy, 31 ans, est une autrice sur qui il faudra compter ces prochaines années. Il suffit, pour s'en convaincre, de lire Les Maisons vides (éditions de l'Olivier), son premier roman justement. On y suit Gabrielle, enfant puis jeune fille, une gymnaste attachante et taiseuse. Dans ses poumons ? Des « araignées ». Elle grandit, s'affranchit, lutte. L'univers de Laurine Thizy est singulier ; la construction du roman, pas commune (l'alternance passé/présent, le narrateur mystérieux...). Puis le puzzle se met en place. Ce livre sur le silence bouleverse, accroche le lecteur, il parle des familles qui se taisent, il parle des secrets.

Les Maisons vides est d'une douce poésie, il est porté par une très belle écriture, délicate. Et puis, vient la fin. Un uppercut, un twist final véritablement. De quoi donner une couleur très cinématographique à l'ensemble. Un premier roman plus que réussi. ● *Aurélien Germain*

le cd

BIRDSTONE – LOSS

Qu'on l'attendait de pied ferme, ce deuxième méfait de Birdstone ! Et disons le de suite : « Loss » est une claque. Concentré abrasif de blues rock psyché, le disque de ce trio est impressionnant. On pense tour à tour à un Rival Sons qui copulerait avec Graveyard, le tout saupoudré d'un soupçon de Led Zep'. Côté influences, on a vu pire ! Mais Birdstone les digère habilement et a sa propre personnalité, n'hésite pas à partir en stoner grassouillet, aidé par une basse démente, avant de balancer un gros riff sabbathien en diable. Dernier argument : jetez une oreille (même les deux) sur « Madness », véritable tube qui ne quittera plus votre cervelle. Une claque, qu'on vous disait. ● *A.G.*

le bon plan

ARTE ROCK'N'ROLL

Arte continue de régaler ! Régulièrement encensée pour proposer des concerts en intégrale sur sa chaîne Youtube, la chaîne vient de mettre en ligne, sur son flux Youtube, un live mythique : celui des Rolling Stones, en 2006, sur la plage de Copacabana. Mick Jagger, Keith Richards, Ronnie Wood et Charlie Watts écrasent la scène de leur puissance. La set list, aux allures de best-of géant, est monstrueuse (« Brown Sugar », « Start me up », « Sympathy for the devil », « Midnight Rambler ») et en face, une toute petite – que dis-je, minuscule – foule : 1,5 million de personnes. ● *A.G.*

> Dispo jusqu'au 12 septembre sur Youtube ARTE Concerts.

LA SÉLECTION BD

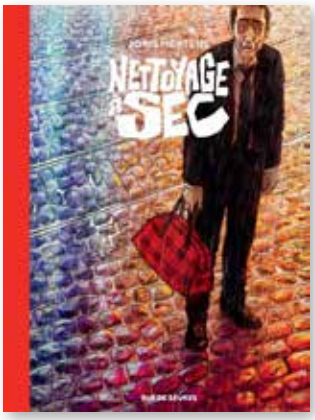

On commence par le magnifique « Nettoyage à sec » (éditions Rue de Sèvres) de Joris Mertens. Après nous avoir épaté avec son précédent ouvrage, il nous envoûte littéralement avec ce polar humide dans une magnifique ambiance urbaine. Un exercice de haut vol et un résultat vraiment bluffant.

Tout comme l'est le tome 1 « Les Cœurs de ferraille » (Dupuis) du duo BeKa et Munuera : c'est un conte rétro futuriste remarquable. Sur fond de Cyrano de Bergerac, de robot nounou et de rapport mère-fille, ce récit est une pure merveille.

Avec son T2 de « Une Histoire Populaire en France » (Delcourt), l'historien Gérard Noiriel, aidé de Lugrin, Xavier et Rémy, déroule son histoire des luttes, des Internationales ouvrières aux Gilets jaunes. Faits précis et anecdotes bien vues au menu.

Un peu de légèreté pour finir avec « Les Maléfices du Danthrakon » (Drakoo), où Arleston, Gay et Boiscommun retrouvent cette héroic fantasy, avec un univers particulier qui fait mouche une fois de plus. On pourrait dire la même chose des Légendaires, iconique série de Patrick Sobral : ce tome 3 « La Sentence des Ombres » (Delcourt) est une magnifique suite des Chroniques de Darkhell. Sorcier noir, épée magique, malédictions... impossible de s'ennuyer ! ● *Hervé Bourit*

le livre

SUBLIMATION

Quel meilleur timing pour parler de ce premier roman de Jessica Apirene que... maintenant ? Qui plus est dans un numéro spécial Fête de la musique ? C'est en effet ce 21 juin que paraît Sublimation – Mœurs musicales, une œuvre rendant hommage à la musique. Publié en autoédition, Sublimation raconte un monde devenu stérile, depuis qu'un pesticide étrange a ravagé la planète. Le peuple des Hommes, musiciens dans l'âme, est en voie d'extinction ; ils ne devront compter que sur Pia l'Impitoyable, la dernière... des femmes. L'autrice, ex-ingénieure qui vit désormais à Noisay, décortique le rapport étroit entre les humains et l'art. Un récit bercé sur le lit de la dystopie. De quoi passionner les amateurs du genre. ● *A.G.*

> instagram.com/jessica.apirene.auteure

concert

GRANDE AVEC STING

C'est la grosse nouvelle dans le paysage musical régional. Et on a tendance à dire que c'est la classe : le duo tourangeau Grande a annoncé qu'il ferait la première partie de... Sting ! Oui, rien que ça. Chloé et Gabriel fouleront la même scène, lors du concert exceptionnel au château de Chambord, le 28 juin. *« Okkkeeeeey, ça faisait un moment qu'on trépignait à l'annoncer (...). On est un peu comme des oufs là en ce moment, ON A MAIS TROP HÂTE, on a aussi les miquettes, j'te le dis vrai comme j'te parle, mais ça va être le feu chez François »*, a écrit le groupe, sur sa page Facebook. Seule ombre au tableau pour vous, amis lecteurs : le concert, initialement prévu le 1er juillet 2021, est évidemment complet depuis belle lurette. ● *A.G.*

Ils prennent cher

TAUREAU

Amour : On ne toucherait même pas votre ex avec un bâton. Et pourtant, c'est votre ex. Posez-vous les bonnes questions, gnurf.
Gloire : COMME DE PAR HASARD, quand on change 328 lettres à Taureau, ça fait Illuminati poil au kiki. COMME DE PAR HASARD !
Beauté : Taureau/rototo, c'est du pareil au même. Débrouillez-vous avec ça.

BÉLIER

Amour : Vous êtes tel un canard sans tête, courant droit dans le mur.
Gloire : Bien des années après, il s'avère que vous êtes toujours en train de chercher Ornicar. Sans l'avoir jamais trouvé (boulet).
Beauté : Météo France prévoit qu'il fera très chaud cet été. (normal, quand on vous regarde oh oh)

GÉMEAUX

Amour : Soyez la baguette de pain des relations : contentez-vous des miettes.
Gloire : Dimanche, vous serez attaqué(e) par un lynx. Ce qui est tout de même plutôt con en Touraine.
Beauté : Vous êtes plutôt canon pour quelqu'un qui n'a pas inventé la poudre.

CANCER

Amour : Vous êtes la Élise Lucet de l'amour : toujours à fouiner et chercher la m...
Gloire : Après le pipi sous la douche, vous sauverez la planète en prenant votre douche à plusieurs. C'est bien.
Beauté : Vous faites la bouche en cul-de-poule sur les photos. Mais ça ne vous rend pas plus joli(e), vous savez ?

LION

Amour : On dit pas que vous avez chaud aux fesses, on dit juste qu'on pourrait faire cuire un œuf d'autruche sur votre postérieur.
Gloire : Aucune, vous concernant.
Beauté : Votre petit slip en cuir, une virée au donjon hot : zoupla, votre week-end s'annonce caliente !

VIERGE

Amour : Vous êtes constant(e) dans l'inconstance. Et ça, c'est beau.
Gloire : La constellation du Patrick Sébastien vous voit très haut placé(e) sur l'échelle de la beaufitude.
Beauté : Que de sex appeal ! Dommage que vous soyez Vierge, ça casse tout.

BALANCE

Amour : Vos goûts douteux et votre désespoir vous pousseront à avoir une amourette rapide avec un(e) Sagittaire.
Gloire : Le monde irait bien mieux si vous mangiez des bébés les soirs de pleine lune, mais booon, forcément vous n'écoutez jamais cet horoscope. Retournez lire celui de Femme Actuelle, tiens.
Beauté : Fou mais vrai : vous sentez l'endive au jambon.

SCORPION

Amour : Arrêtez de croquer dans le fruit défendu. Y en a qui sont morts pour moins que ça.
Gloire : Sans amis, vous finirez seul(e) avec vos chats...
Beauté : ... Puis ces chats vous mangeront. Quelle fin bête et triste. A+ pour une nouvelle dose d'optimisme !

SAGITTAIRE

Amour : Au lit, on vous surnomme « la girafe ». Car vous êtes un bon cou. OUAAAAARF.
Gloire : Vous pensez toujours bien faire. C'est chouette, mais arrêtez de faire tout court, en fait.
Beauté : L'été approche, mais vous avez le teint d'un Doliprane. La carrure également, ceci dit.

CAPRICORNE

Amour : Simuler, à votre âge ? Rooooh...
Gloire : Personne n'ose vous le dire, à part moi : mais vous chantez faux.
Beauté : Votre caboche est comme vos poches : vide. (allez vlan, celle-là elle est méchante, mais je fais ce que je veux, je suis payé pour)

VERSEAU

Amour : N'oubliez pas que tout finit toujours par une rupture ou la mort. Bisou !
Gloire : grprgi'à) »(àç$ gio'u(ç»)'à-)_ rà(ç)_ »'(
Beauté : Oups désolé pour au-dessus, mon chat a marché sur mon clavier.

POISSONS

Amour : Si vous arrivez répéter 10 fois de suite « Ce chat se sèche au chaud sans chichis », votre vie amoureuse sera géniale. Sinon, tant pis, vous allez en BAVER !
Gloire : Un test de QI prouvera que vous n'êtes pas le pingouin qui glisse le plus loin sur la banquise.
Beauté : Une fois de plus, le mystère est total avec vous, puisque vous sentez le basilic.

RASOIR SERVICE

La clinique du rasoir

50 ANS D'EXPÉRIENCE AU SERVICE DE LA BARBE DES TOURANGEAUX !

À la clinique du rasoir, Andréa vous oriente aux plus près de vos besoins en vous proposant une large gamme de produits et conseils d'entretien.

Ce qui différencie la boutique des grandes enseignes et qui constitue sa valeur ajoutée ?

LA CONNAISSANCE DES PRODUITS, LE CONSEIL, LA RÉPARATION ET LA BONNE HUMEUR !

Après Strasbourg, Paris, Lyon, Bordeaux, Orléans, Limoges, Rouen, c'est à Tours que la marque souhaite chouchouter ces messieurs.

La barbe a le vent en poupe ; encore faut-il savoir l'entretenir et la tailler pour éviter l'effet *« homme des cavernes »* après quelques jours…
En effet, *« les hommes entretiennent de plus en plus leur barbe, nous sommes la pour les guider »*.
C'est là qu'intervient LA CLINIQUE DU RASOIR, spécialiste en la matière. Si à l'origine, les boutiques étaient spécialisées dans le rasage et les tondeuses électriques, elles ont su évoluer et s'adapter aux nouveaux usages. Andréa saura vous apporter un conseil personnalisé et l'entretien adapté pour garantir longévité à votre nouveau compagnon du quotidien.
Tondeuses, blaireaux (poils de blaireau, soie de porc, crin de cheval), coupe-choux Thiers Issards, rasoirs de sûreté, grilles ou pièces détachées : **offrez-vous des produits de pointe !**
Quelle que soit votre tasse de thé, vous n'aurez plus aucune excuse si vous êtes mal rasé.

CÔTÉ DOUCEUR ?

Savons, huiles à barbes, shampoing, huile de rasage et baume après rasage et autres se disputent la vedette. Il y a beaucoup de produits français, notamment : le bouc français produit 100 % naturel et vegan ou encore les savons Martin de Candre fabriqués dans la région !

Pour la fête des pères, pensez à la barbe de votre papa, ce héros au sourire si doux !

** Pour bénéficier d'une réduction revenez avec votre ancien rasoir.*

Besoin d'un conseil ou d'un service ou d'une réparation rapide ? N'hésitez pas à vous rendre :

31, rue Néricault-Destouches, 37000 TOURS
02 47 20 72 80

Du mardi au samedi : 10 h - 12 h 30 et 14 h - 19 h

PAVÉ DE CABILLAUD, TATIN D'AGATA ET MUNSTER

MATCHI

Et une nouvelle adresse dans le secteur de la gare, une ! Ouvert à la mi-mars, le Matchi remplace un établissement bien connu des Tourangeaux dans ce coin-là, le Rest'O Quai. Au 24, rue Edouard-Vaillant, Matchi compte déjà visiblement quelques habitués, d'autant qu'à quelques pas de là, on trouve la SNCF, ou encore les bureaux de la CAF et de la CPAM. Une cantine du midi toute trouvée ! Nous voilà donc en direction de la gare : arrivés devant, l'établissement semble tout petit, mais à l'intérieur, on trouve une belle et grande salle toute en longueur. La déco est sobre, mais moderne et chaleureuse. Surtout, au fond, on trouve une terrasse intérieure très agréable et donc à l'écart du bruit de la rue et de sa circulation. On y fonce direct.

Le service est efficace d'entrée de jeu. Pour la carte, elle change régulièrement. L'ardoise présente un deux entrées, deux plats, trois desserts. Au top. Le prix nous fait tilt, puisqu'un plat seul revient à moins de 10 euros (9,90 € précisément) ! Et un billet de 20 suffit pour la totale entrée, plat, dessert. Une formule à 18,90 €, ce n'est pas cher.

Le repas débute par une crème de courgettes au cumin (l'autre choix était une tartine au chorizo, betterave et parmesan, bien tentant aussi), servie vite. Portion correcte, du goût et du tout-doux en bouche et dans le gosier, ça démarre bien.

Pour la suite, le tartare de veau et caviar d'aubergine fait face au dos de cabillaud. Mais c'est le poisson qu'on choisit. Là encore, la bonne portion est respectée et le chef est généreux sur la sauce (ah, on a rendu l'assiette toute propre !). Pour accompagner le tout, c'est tatin de pomme de terre agata et munster, ce qui passe tout seul. Que du fait maison et un rapport qualité-prix qu'on a trouvé excellent, puisque un duo entrée+plat ne revient qu'à 14,90 €.

Un repas qui s'est très bien déroulé, donc : prix abordables, carte restreinte, petits plats sympathiques, pour un restaurant-bistrot qui l'est tout autant. ● *Aurélien Germain*

À la carte

L'ADDITION

La formule du midi, pour entrée plat dessert est à 18,90 €. Si vous ne prenez qu'un plat seul, il est à 9,90 €. Le duo (entrée/plat ou plat/dessert) affiche 14,90 €. Pour notre repas donc, une entrée, un plat et une pinte de bière d'abbaye belge, l'addition était de 21,90 €.

C'EST OÙ ?

Le Matchi se trouve au 24, rue Edouard-Vaillant, à la place de l'ancien Rest'o Quai, à Tours. Ouvert le midi, du lundi au samedi, et le soir du jeudi au samedi. Fermé le dimanche.

CONTACT

Tél. 09 86 20 30 60 ou par mail : matchi.restaurant.tours@gmail.com Sur les réseaux sociaux : @matchirestaurant sur Instagram et facebook.com/Matchirestaurant

DISTRIBUTIONS ITINÉRANTES

Les Restos du cœur d'Indre-et-Loire lancent les distributions itinérantes, pour aider les plus démunis et aller au plus près d'eux. Ce « resto truck » sillonne pour l'instant 8communes du département (La Croix-en-Touraine, Bléré, Bréhémont, Azay-sur-Cher, Cormery, Ligueil, Tauxigny et Coteaux-sur-Loire). Quinze autres sont sur liste d'attente. Bravo à eux !

BAR À PÉTANQUE (BIS)

Un deuxième bar à pétanque a ouvert à Tours ! (lire tmv n°416) Cette fois, direction le centre commercial de l'Horloge pour y découvrir « Tu tires ou tu pintes » . Il y a donc ce magnifique jeu de mots (on adore) et l'endroit propose aussi apéro et rillettes et, bien sûr, jeu de pétanque.

> Du mardi au jeudi, de 16 h 30 à 21 h 30, vendredi-samedi de 11 h à minuit.

VEGAN PLACE

Le 18 juin, c'est le retour de la Vegan Place, à Tours. L'événement réunit stands associatifs, village d'auteurs, conférences (ainsi que le Prix animaliste Maya), mais aussi de la cuisine végétale à tout va. De nombreux commerçants seront présents, à l'instar de Bek and veggie, Vegan Casse-noisette, ou encore Sapobel, Spiruline Deux-Sèvres et La passion d'Isis.

Un jardin écologique et économique !

ARROSEZ et PAILLEZ

avec le système des Ollas Jamet et le paillage en sac ou big bag suivant vos surfaces à couvrir

Gazon placage

Gazon synthétique

Votre GAZON VERT

en un instant avec le gazon naturel de placage ou le gazon synthétique et la semence gazon

FERTILISEZ

avec nos produits BIO DCM

EMBELLISSEZ

votre jardin grâce aux poteries de Toscane non gélives

POINT CONSEIL JARDIN

Préparez votre rentrée au jardin en septembre :

- Fertilisez la pelouse avant l'hiver
- Faire son re-garnissage pour maximiser la densité de sa pelouse avant l'hiver
- Plantez les bulbes de fleurs pour un printemps fleuri.

-15% sur vos achats jusqu'au **30 juin**

Touraine Espaces Verts

Z.I. J. PERRIN - 16, rue Augustin-Fresnel
CHAMBRAY-LÈS-TOURS - 02 47 27 01 24

PRÊT CONSO

UN PRÊT VERT POUR FAIRE LE PLEIN D'ÉNERGIE

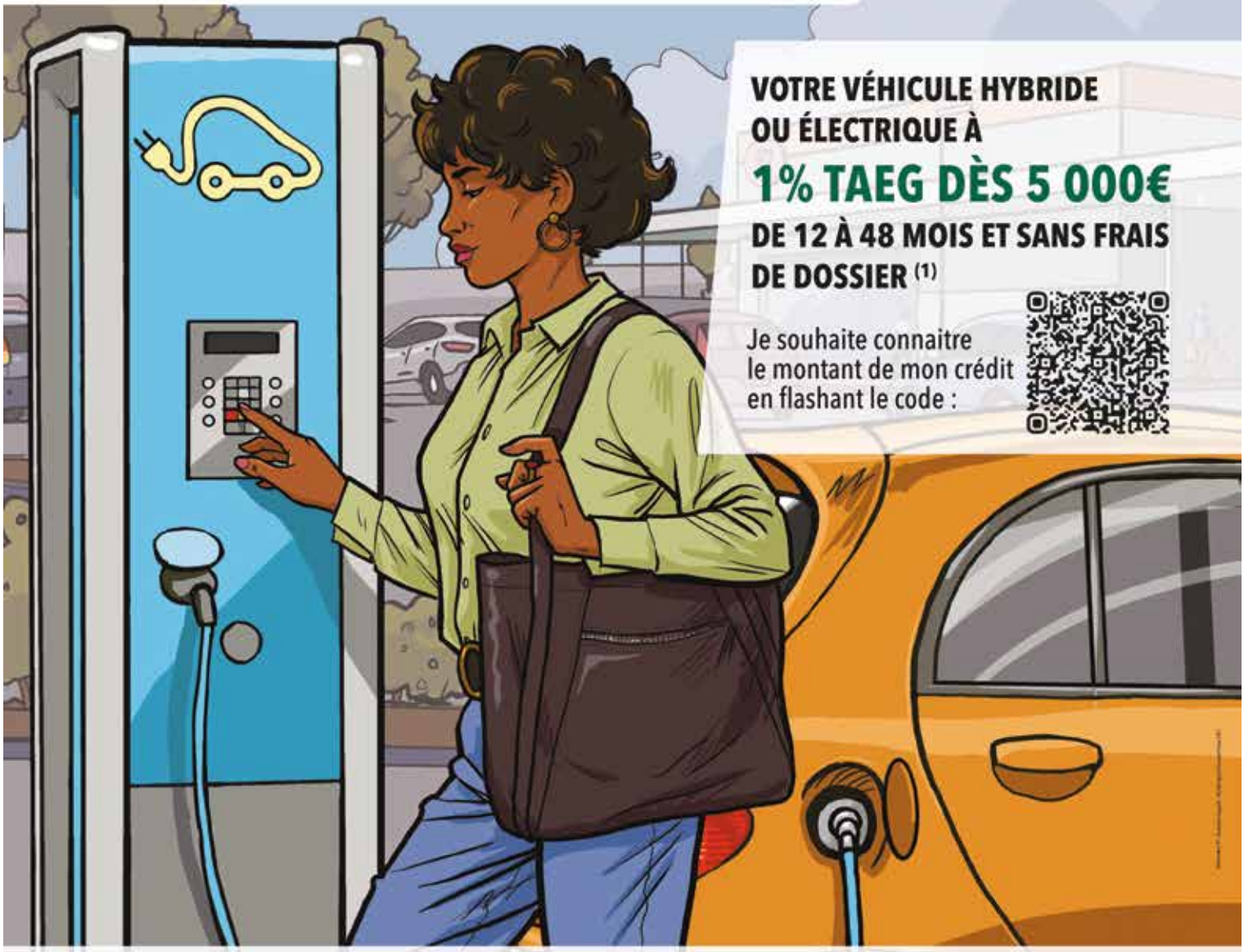

VOTRE VÉHICULE HYBRIDE OU ÉLECTRIQUE À

1% TAEG DÈS 5 000€

DE 12 À 48 MOIS ET SANS FRAIS DE DOSSIER (1)

Je souhaite connaitre le montant de mon crédit en flashant le code :

Exemple pour un prêt vert Auto : 48 mensualités de 106,30 €. Taux Annuel Effectif Global (TAEG) fixe de 1% soit un montant total dû de 5 102,40 €. Un crédit vous engage et doit être remboursé. Vérifiez vos capacités de remboursement avant de vous engager*.

Votre conseiller disponible par téléphone, par email ou sur l'appli Ma Banque**

*Exemple pour un prêt vert Auto de 5 000 € d'une durée de 48 mois au taux annuel débiteur fixe de 0,995%, vous remboursez 48 mensualités de 106,30 €. Le Montant total dû est de 5 102,40 € dont 0 € de frais de dossier, hors assurance facultative. Taux Annuel Effectif Global (TAEG) fixe de 1 %. Le coût standard de l'assurance « décès et perte totale et irréversible d'autonomie » facultative est de 2,75 € et s'ajoute aux mensualités ci-dessus. Le montant total dû au titre de l'assurance est de 132 €. Taux Annuel Effectif de l'Assurance (TAEA) de 1,287 %. Si vous souscrivez l'assurance facultative, les contrats d'assurance emprunteur sont assurés par PREDICA. Les conditions et événements garantis sont indiqués au contrat. Ces contrats sont distribués par votre Caisse Régionale.

(1) Conditions valables au 01/06/2022, réservée aux clients particuliers, pour toute demande de crédit à la consommation vert Auto (hors prêts regroupés et in fine), sous réserve d'étude et d'acceptation de votre dossier de prêt à la consommation par votre Caisse régionale, prêteur. Frais de dossier offerts, soit au 01/01/2021 l'équivalent de 1,09 % du capital emprunté avec un mini de 80 € et un maxi de 250 €. Les financements réalisés dans le cadre de cette offre ne peuvent en aucun cas servir au remboursement de crédit déjà souscrit au sein du Crédit Agricole de la Touraine et du Poitou et hors prêts regroupés. Offre non cumulable avec une autre offre « prêt à consommer » du Crédit Agricole. Vous disposez d'un délai de rétractation de 14 jours calendaires prévus par la loi. Si vous souscrivez l'assurance facultative, les contrats d'assurance emprunteur sont assurés par PREDICA. Les conditions et événements garantis sont indiqués au contrat. Ces contrats sont distribués par votre Caisse Régionale.

** Téléchargement et accès gratuits à l'application Ma Banque, hors coûts de communication selon opérateurs. Pour connaître les modalités d'utilisation des applications, renseignez-vous auprès de votre Conseiller.

Prêteur : CRÉDIT AGRICOLE DE LA TOURAINE ET DU POITOU : Société coopérative à capital variable, agréée en tant qu'établissement de crédit - Siège social situé 18 rue Salvador Allende CS50 307 86008 Poitiers - 399 780 097 RCS POITIERS. Société de courtage d'assurance immatriculée au Registre des Intermédiaires en Assurance sous le n°07 023 896.
Ed 05/22 - Document non contractuel. Imprimerie Nouvelle - Bland.